



Kennziffer  
G III 1 m  
2/06

## Statistische Berichte

# Ausfuhr und Einfuhr Bayerns im Februar 2006

Herausgegeben im  
Mai 2006  
Bestellnummer:  
G30003 200602  
Einzelpreis:  
7,70 €



# Statistisches Jahrbuch für Bayern 2005

- 576 Seiten
- Tabellenwerk mit den wichtigsten statistischen Daten zum Freistaat Bayern
- 64 Schaubilder
- Bayernkarten mit Regierungsbezirken, Landkreisen und kreisfreien Städten, Regionen
- Geographische und meteorologische Angaben
- auch auf CD-ROM

## Inhalt

- Zeitreihen • Zeitreihen zu sämtlichen statistischen Bereichen für die Jahre 1960, 1970, 1980, 1990, 2003 und 2004
- Bevölkerung und Kultur • Bevölkerungsstand und -bewegung, Gesundheitswesen, Bildung und Kultur, Rechtspflege, Wahlen, Erwerbstätigkeit
- Wirtschaft und Finanzen • Land- und Forstwirtschaft, Produzierendes Gewerbe, Bautätigkeit, Wohnungswesen, Handel und Gastgewerbe, Verkehr, Geld und Kredit, Versicherungen, Öffentliche Finanzen, Preise
- Soziale Verhältnisse • Öffentliche Sozialleistungen, Löhne und Gehälter, Versorgung und Verbrauch
- Gesamte Volkswirtschaft • Entstehung, Verteilung und Verwendung des Sozialproduktes, Umweltschutz
- Regionaldaten • Strukturdaten der Landkreise, kreisfreien Städte, Regierungsbezirke und Regionen
- Bund und Länder • Wichtige Strukturdaten Deutschlands und aller Bundesländer
- Bayern in Europa • Strukturdaten der Mitgliedsstaaten der EU
- Sachverzeichnis • Merkmalsbezogen tief gegliedert

[www.statistik.bayern.de/veroeffentlichungen/webshop](http://www.statistik.bayern.de/veroeffentlichungen/webshop)

Weitere Bestellmöglichkeiten finden Sie im Impressum.



### Zeichenerklärung

- |   |  |     |  |
|---|--|-----|--|
| 0 | = mehr als nichts, aber weniger als die Hälfte der kleinsten in der Tabelle nachgewiesenen Einheit | ( ) | = Nachweis unter dem Vorbehalt, dass der Zahlenwert erhebliche Fehler aufweisen kann |
| - | = nichts vorhanden   | p   | = vorläufiges Ergebnis   |
| / | = keine Angaben, da Zahlen nicht sicher genug  | r   | = berichtiges Ergebnis   |
| · | = Zahlenwert unbekannt oder geheimzuhalten   | s   | = geschätztes Ergebnis   |
| x | = Tabellenfach gesperrt, da Aussage nicht sinnvoll   | ≙   | = entspricht   |

### Auf- und Abrundungen

Im allgemeinen ist ohne Rücksicht auf die Endsummen auf- bzw. abgerundet worden. Deshalb können sich bei der Summierung von Einzelangaben geringfügige Abweichungen zu den Endsummen ergeben. Bei Aufgliederungen einer Gesamtheit in Prozent kann die Summe der Einzelwerte wegen Rundens vom Wert 100 % abweichen. Eine Abstimmung auf 100 % erfolgt im allgemeinen nicht.

### Impressum

Verleger, Herausgeber und Druck: Bayerisches Landesamt für Statistik und Datenverarbeitung  
Neuhauser Straße 8, 80331 München  
Briefanschrift: 80288 München  
Telefon: 089 2119 255; Telefax: (089) 2119 607  
E-Mail: [vertrieb@statistik.bayern.de](mailto:vertrieb@statistik.bayern.de)  
Internet: <http://www.statistik.bayern.de>

© Vervielfältigung und Verbreitung, auch auszugsweise, bedürfen der Genehmigung des Herausgebers. In Druckwerken sind für nicht gewerbliche Zwecke Vervielfältigung und Verbreitung, auch auszugsweise, mit Quellenangabe gestattet.

## Inhaltsübersicht

	Seite
<b>Textteil</b>	
Vorbemerkungen .....	2
Schaubild: Monatliche Entwicklung der Ausfuhr Bayerns nach Bestimmungsländergruppen sowie der Einfuhr Bayerns nach Ursprungsländergruppen .....	4
<b>Tabellenteil</b>	
<b>Ausfuhr</b>	
1. Entwicklung der Ausfuhr Bayerns nach Warengruppen .....	6
2. Ausfuhr Bayerns nach Warengruppen .....	8
3. Ausfuhr Bayerns nach Warengruppen und Warenuntergruppen .....	9
4. Ausfuhr Bayerns nach Erdteilen, Bestimmungsländern und Ländergruppen .....	13
<b>Einfuhr</b>	
1. Entwicklung der Einfuhr Bayerns nach Warengruppen .....	18
2. Einfuhr Bayerns nach Warengruppen .....	20
3. Einfuhr Bayerns nach Warengruppen und Warenuntergruppen .....	21
4. Einfuhr Bayerns nach Erdteilen, Bestimmungsländern und Ländergruppen .....	25

### **Wichtiger Hinweis:**

Ab Berichtsmonat Juni 2005 werden die Werte des Landes '094 Serbien und Montenegro' auf die Länder '095 Kosovo', '097 Montenegro' und '098 Serbien' aufgeteilt. Somit erfolgt ab Januar 2006 unter dem Land '094 Serbien und Montenegro' kein Nachweis mehr.

## Vorbemerkungen

Die Außenhandelsstatistik basiert insbesondere auf folgenden **Rechtsgrundlagen**:

- Gesetz über die Statistik für Bundeszwecke (Bundesstatistikgesetz – BStatG) vom 22. Januar 1987 (BGBl I S. 462, 565), zuletzt geändert durch Artikel 2 des Gesetzes vom 9. Juni 2005 (BGBl I S. 1534),
- Verordnung (EG) Nr. 638/2004 des Europäischen Parlaments und des Rates vom 31. März 2004 über die Gemeinschaftsstatistiken des Warenverkehrs zwischen Mitgliedstaaten und zur Aufhebung der Verordnung (EWG) Nr. 3330/91 des Rates (ABl. EG Nr. L 102 S. 1),
- Verordnung (EG) Nr. 1982/2004 der Kommission vom 18. November 2004 zur Durchführung der Verordnung (EG) Nr. 638/2004 des Europäischen Parlaments und des Rates über die Gemeinschaftsstatistiken des Warenverkehrs zwischen Mitgliedstaaten und zur Aufhebung der Verordnungen (EG) Nr. 1901/2000 und (EWG) Nr. 3590/92 der Kommission (ABl. EG Nr. L 343 S. 3), geändert durch Verordnung (EG) Nr. 1915/2005 der Kommission vom 24. November 2005 (ABl. EU Nr. L 307 S. 8)
- Verordnung (EG) Nr. 1172/95 des Rates vom 22. Mai 1995 über die Statistiken des Warenverkehrs der Gemeinschaft und ihrer Mitgliedstaaten mit Drittländern (ABl. EG Nr. L 118 S. 10), zuletzt geändert durch Anhang II Nr. 17 der Verordnung (EG) Nr. 1882/2003 des Europäischen Parlaments und des Rates vom 29. September 2003 (ABl. EU Nr. L284 S. 1),
- Verordnung (EG) Nr. 1917/2000 der Kommission vom 7. September 2000 zur Durchführung der Verordnung (EG) Nr. 1172/95 des Rates im Hinblick auf die Außenhandelsstatistik (ABl. EG Nr. L 229 S. 14),
- Außenhandelsstatistikgesetz (AHStatG) in der im Bundesgesetzblatt Teil III, Gliederungsnummer 7402-1, veröffentlichten bereinigten Fassung, zuletzt geändert durch Artikel 120 des Gesetzes vom 25. November 2003 (BGBl. I S. 2304),
- Außenhandelsstatistik-Durchführungsverordnung (AHStat-DV) in der Fassung der Bekanntmachung vom 29. Juli 1994 (BGBl I S. 1993), zuletzt geändert durch Verordnung vom 17. Dezember 2004 (BGBl I S. 3525).

### Gegenstand

Die Außenhandelsstatistik Bayerns stellt den grenzüberschreitenden Warenverkehr Bayerns mit dem Ausland dar.

Seit 1993 gliedert sich die Außenhandelsstatistik wegen der unterschiedlichen Erhebungsformen in die Intrahandelsstatistik (Handel mit den EU-Ländern) und die Extrahandelsstatistik (Handel mit den übrigen Staaten).

Ausland im Sinne der Außenhandelsstatistik ist das Gebiet außerhalb der Bundesrepublik Deutschland.

### Erhebungsgebiet

Das Erhebungsgebiet der Außenhandelsstatistik umfaßt das Gebiet des Freistaats Bayern.

### Anmeldung

Den Ergebnissen der Außenhandelsstatistik liegen im allgemeinen die Angaben der Einführer und Ausführer zugrunde. Die Anmeldung zur Extrahandelsstatistik erfolgt in der Regel mit den Vordrucken „Einfuhranmeldung“ und „Ausfuhranmeldung“.

Den Ergebnissen der Intrahandelsstatistik liegen die statistischen Anmeldungen der innergemeinschaftlichen Erwerbe und Lieferungen im Sinne des Umsatzsteuergesetzes zugrunde.

### Darstellungsform

In der Außenhandelsstatistik wird die Ausfuhr im Spezialhandel und die Einfuhr im Generalhandel dargestellt.

Der **Spezialhandel** enthält im wesentlichen die Waren, die aus der Erzeugung, der Bearbeitung oder Verarbeitung des Erhebungsgebietes stammen und ausgehen.

Er umfaßt die Ausfuhr von Waren

- aus dem freien Verkehr,
- nach zollamtlich bewilligter aktiver Veredelung (Eigen- und Lohnveredelung),
- zur zollamtlich bewilligten passiven Veredelung, auch Ausbesserung.

Für die Ausfuhrstatistik der einzelnen Länder der Bundesrepublik Deutschland bildet der Herstellungsort der Güter das Grundmerkmal. Sind mehrere Orte an der Herstellung beteiligt, so gilt derjenige als Herstellungsort, in dem die Exportware die letzte, wirtschaftlich gerechtfertigte, wesentliche Be- oder Verarbeitung erfahren hat.

Der **Generalhandel** enthält alle in das Erhebungsgebiet eingehenden Waren mit Ausnahme der Waren der Durchfuhr und des Zwischenauslandsverkehrs.

Generalhandel und Spezialhandel enthalten übereinstimmend die unmittelbare Einfuhr von Waren in den freien Verkehr, zur zollamtlich bewilligten aktiven Veredelung (Eigen- und Lohnveredelung), nach zollamtlich bewilligter passiver Veredelung, auch Ausbesserung.

Der Generalhandel unterscheidet sich vom Spezialhandel durch die verschiedene Nachweisung der auf Lager eingeführten ausländischen Waren, und zwar werden nachgewiesen

- im Generalhandel alle Einfuhren auf Lager im Zeitpunkt ihrer Einlagerung,
- im Spezialhandel dagegen nur diejenigen Einfuhren auf Lager, die nicht zur Wiederausfuhr gelangen, zum Zeitpunkt ihrer Einfuhr aus Lager.

Die Einfuhr Bayerns im Generalhandel enthält also nicht nur die Waren, die zum Gebrauch, zum Verbrauch, zur Bearbeitung oder Verarbeitung in Bayern bestimmt sind, sondern auch Waren, die über Bayern als erstes bekanntes Zielland in andere Länder des Bundesgebiets oder wieder ins Ausland weitergeleitet werden.

Für die einzelnen Länder der Bundesrepublik Deutschland können somit – im Gegensatz zu deren Ausfuhr, bei der der Spezialhandel erfaßt wird – die Einfuhren nur im Generalhandel ermittelt werden.

### **Befreiungen und Vereinfachungen**

Im Rahmen der Extrahandelsstatistik sind – bis auf wenige Ausnahmen – Warensendungen von weniger als 1000 Euro von der Anmeldung befreit.

Im Rahmen der Intrahandelsstatistik sind Unternehmen befreit, deren im Intrahandel getätigten jährlichen Versendungen in andere Mitgliedstaaten oder Eingänge aus anderen Mitgliedstaaten jeweils den Wert von 300 000 Euro im Vorjahr oder im laufenden Jahr nicht überschritten haben. Privatpersonen sind in der Intrahandelsstatistik grundsätzlich von der Auskunftsspflicht befreit. Die Befreiungen von 300 000 Euro sind als Zuschätzungen in den Außenhandelsergebnissen enthalten.

Nicht einbezogen sind ferner Waren, die von ausländischen Streitkräften, die in der Bundesrepublik Deutschland stationiert sind, selbst ausgeführt und eingeführt werden.

### **Berichtsmonat**

Die Ausfuhren und Einfuhren werden im allgemeinen im Monat des Grenzübergangs nachgewiesen. Durch unvermeidbare Aufenthalte bei der Anmeldung, aber auch durch Rückfragen, können in geringem Umfange Ausfuhren und Einfuhren in einer späteren Berichtszeit nachgewiesen sein.

### **Warensystematiken**

Benennung und Gruppierung der Waren in den Tabellen erfolgen seit Berichtsmonat Januar 2002 nach der Gliederung „Warengruppen und -untergruppen der Ernährungswirtschaft und der Gewerblichen Wirtschaft (EGW Rev. 2002)“.

### **Mengen**

Die Mengenangaben (Dezitonne = dt = 100 kg) beziehen sich auf das Eigen- bzw. Reingewicht der Waren.

### **Werte**

Die Werte beziehen sich grundsätzlich auf den Grenzübergangswert, d. h. auf den Wert frei Grenze des Erhebungsgebietes. Bei der Ausfuhr oder Einfuhr nach Veredelung ist stets der volle Warenwert einschließlich der Veredelungskosten und der Vertriebskosten eingesetzt.

### **Bestimmungs- und Ursprungsgebiete**

In der Ausfuhr wird als **Bestimmungsland** das Land nachgewiesen, in dem die Waren gebraucht oder verbraucht, bearbeitet oder verarbeitet werden sollen. Ist das Bestimmungsland nicht bekannt, so gilt das letzte bekannte Land, in das die Waren verbracht werden sollen, als Bestimmungsland.

In der Einfuhr wird als Ursprungsland das Land nachgewiesen, in dem die Waren vollständig gewonnen oder hergestellt worden sind oder ihre letzte wesentliche und wirtschaftlich gerechtfertigte Be- oder Verarbeitung erfahren haben. Ist das Ursprungsland nicht bekannt, so tritt an diese Stelle das Versendungsland.

### **Auf- und Abrundungen**

Gelegentlich auftretende Differenzen in den Summen sind auf das Runden der Einzelpositionen zurückzuführen.

### **Vorläufige Ergebnisse**

Die Angaben für das laufende Jahr stellen vorläufige Ergebnisse dar.

### **Zeichenerklärung**

- 0 = mehr als nichts, aber weniger als die Hälfte der kleinsten in der Tabelle nachgewiesenen Einheit
- = nichts vorhanden
- . = Zahlenwert unbekannt oder geheimzuhalten

### Monatliche Entwicklung der Ausfuhr Bayerns nach Bestimmungsländergruppen 2005 bis 2006

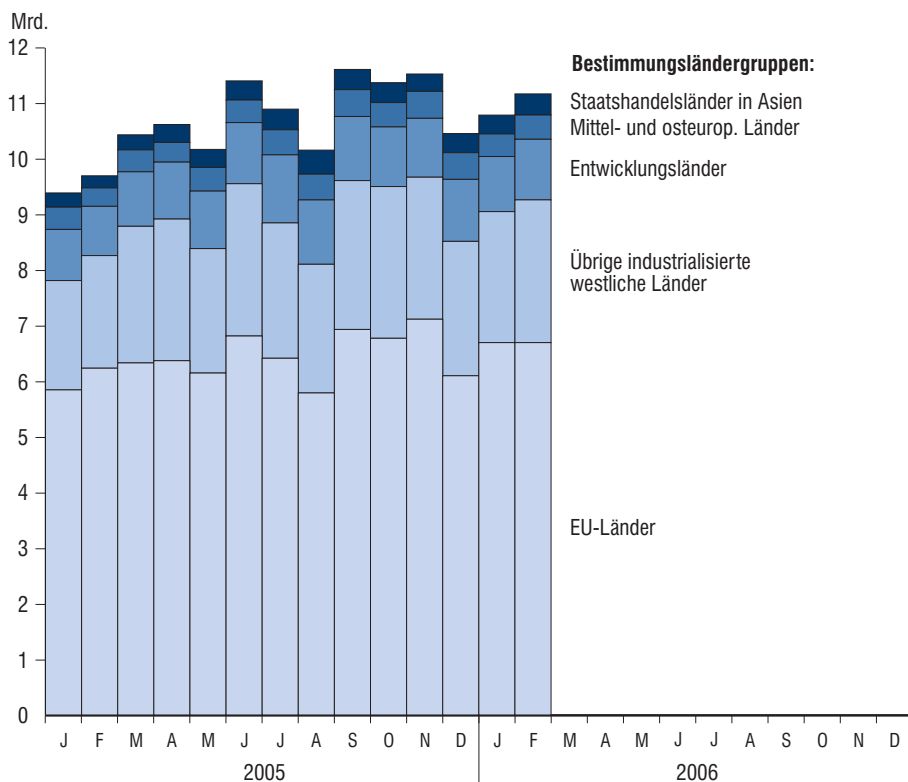

### Monatliche Entwicklung der Einfuhr Bayerns nach Ursprungsländergruppen 2005 bis 2006

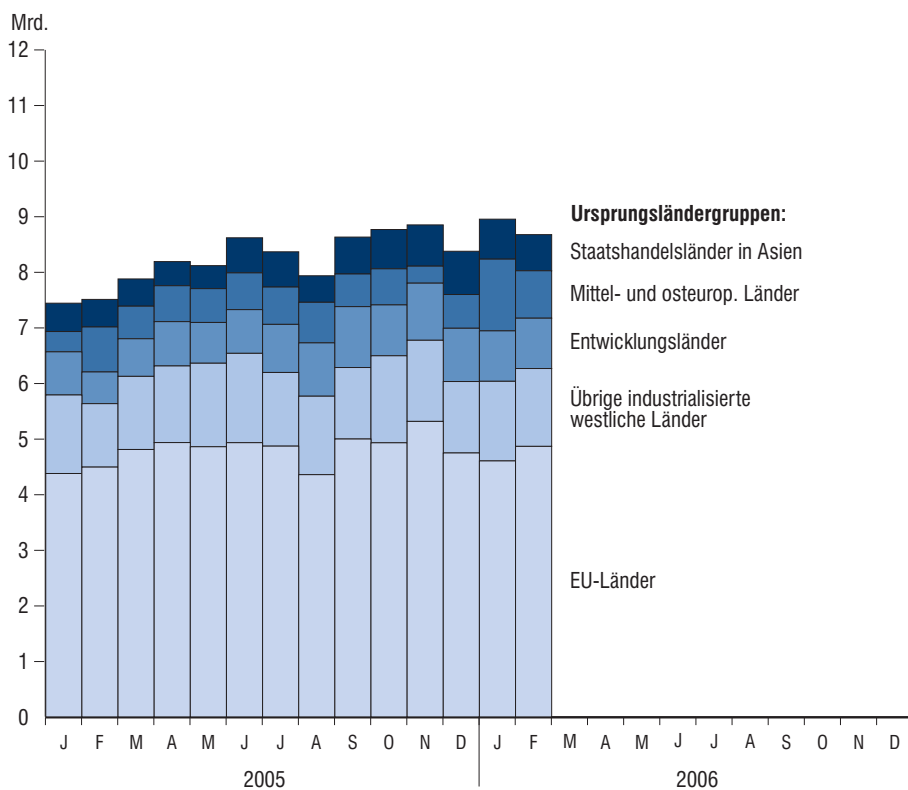

# Ausfuhr

1. Entwicklung der Ausfuhr Bayerns

Lfd. Nr.	Jahr Monat	Ausfuhr insgesamt	Ernährungswirtschaft				zusammen
			Lebende Tiere <sup>1)</sup>	Nahrungsmittel		Genußmittel	
				tierischen Ursprungs	pflanzlichen Ursprungs <sup>2)</sup>		
1 000 Euro							
1	1991 .....	49 986 328	99 701	1 985 935	878 766	551 213	3 515 615
2	1992 .....	51 690 424	79 353	2 051 244	977 416	598 921	3 706 935
3	1993 .....	49 710 092	70 538	2 053 464	904 682	511 420	3 540 105
4	1994 .....	54 377 706	55 679	1 994 119	1 037 935	522 176	3 609 910
5	1995 .....	57 994 687	70 286	1 878 104	1 029 413	424 757	3 402 560
6	1996 .....	61 439 344	81 575	1 874 776	1 158 846	562 281	3 677 479
7	1997 .....	70 718 129	70 509	1 948 881	1 340 925	565 085	3 925 400
8	1998 .....	77 375 090	84 757	2 038 085	1 456 200	598 586	4 177 628
9	1999 .....	80 959 795	98 602	2 145 596	1 416 692	748 273	4 409 163
10	2000 .....	92 877 849	129 288	2 235 377	1 519 722	827 086	4 711 474
11	2001 .....	98 300 627	110 682	2 514 397	1 483 868	821 602	4 930 548
12	2002 .....	102 471 896	141 483	2 427 882	1 465 606	699 920	4 734 891
13	2003 .....	106 702 325	120 635	2 590 328	1 481 628	693 701	4 886 292
14	2004 .....	117 493 304	136 018	2 672 589	1 545 231	749 140	5 102 978
15	2005 <sup>3)</sup> .....	127 806 293	116 017	2 764 502	1 638 184	781 490	5 300 191
<b>2005<sup>3)</sup></b>							
16	Januar .....	9 394 289	9 436	220 887	124 047	53 797	408 167
17	Februar .....	9 703 025	8 203	222 472	132 102	54 977	417 755
18	März .....	10 437 399	5 137	207 442	122 041	62 459	397 078
19	April .....	10 626 614	10 828	221 166	135 416	59 163	426 573
20	Mai .....	10 177 968	7 377	240 166	138 978	64 453	450 974
21	Juni .....	11 409 721	9 596	199 585	134 104	78 627	421 911
22	Juli .....	10 901 391	10 122	220 784	138 814	75 277	444 998
23	August .....	10 165 766	7 451	293 564	138 403	83 239	522 657
24	September .....	11 615 566	13 397	222 294	150 453	56 650	442 793
25	Oktober .....	11 379 303	8 700	251 871	149 758	60 640	470 968
26	November .....	11 533 061	10 924	233 098	160 304	60 853	465 179
27	Dezember .....	10 462 190	14 846	231 173	113 764	71 355	431 138
<b>2006<sup>3)</sup></b>							
28	Januar .....	10 794 143	13 510	263 392	153 437	72 274	502 613
29	Februar .....	11 210 858	8 909	218 162	158 797	69 496	455 365
30	März .....						
31	April .....						
32	Mai .....						
33	Juni .....						
34	Juli .....						
35	August .....						
36	September .....						
37	Oktober .....						
38	November .....						
39	Dezember .....						

<sup>1)</sup> Einschl. lebende Tiere zu anderen als Ernährungszwecken.- <sup>2)</sup> Einschl. lebende Pflanzen und Erzeugnisse der Ziergärtnerei.

<sup>3)</sup> Vorläufige Ergebnisse.





## 2. Ausfuhr Bayerns nach Warengruppen

Warengruppe	Ausfuhr im Berichts- monat	Zu- bzw. Abnahme (-) gegenüber		Ausfuhr seit Jahres- beginn	Zu- bzw. Abnahme (-) gegenüber Vorjahr
		Vor- monat	Vor- jahres- monat		
	1 000 Euro	%		1 000 Euro	%
<b>Ausfuhr insgesamt .....</b>	<b>11 210 858</b>	<b>3,9</b>	<b>15,5</b>	<b>22 005 001</b>	<b>15,2</b>
Ernährungswirtschaft .....	455 365	- 9,4	9,0	957 978	16,0
Lebende Tiere <sup>1)</sup> .....	8 909	- 34,1	8,6	22 419	27,1
Nahrungsmittel tierischen Ursprungs .....	218 162	- 17,2	- 1,9	481 555	8,6
Nahrungsmittel pflanz- lichen Ursprungs <sup>2)</sup> .....	158 797	3,5	20,2	312 234	21,9
Genußmittel .....	69 496	- 3,8	26,4	141 770	30,3
Gewerbliche Wirtschaft .....	10 239 008	4,7	16,3	20 016 827	15,4
Rohstoffe .....	66 517	14,9	18,8	124 418	16,8
Halbwaren .....	375 639	- 20,4	2,2	847 713	24,0
Fertigwaren .....	9 796 851	5,9	16,9	19 044 695	15,0
Vorerzeugnisse .....	760 920	- 1,9	- 1,0	1 536 830	7,1
Enderzeugnisse .....	9 035 931	6,7	18,7	17 507 865	15,8
Rückwaren, Ersatz- lieferungen, andere nicht aufgliederbare Warenverkehre .....	516 485	0,5	7,9	1 030 196	11,1

<sup>1)</sup> Einschl. lebende Tiere zu anderen als Ernährungszwecken.- <sup>2)</sup> Einschl. lebende Pflanzen und Erzeug der Ziergärtnerei.

3. Ausfuhr Bayerns nach Warengruppen und Warenuntergruppen

Nr. d. Systematik	Warengruppe Warenuntergruppe	Februar 2006	Januar bis Februar 2006
		dt=100 KG	dt=100 KG
1-4	Ernährungswirtschaft		
1	Lebende Tiere		
101	Pferde	107	752
102	Rinder	10 290	20 956
103	Schweine	38 189	108 878
105	Schafe	106	429
107	Hausgeflügel	7	62
109	Lebende Tiere, a.n.g.	11	53
	Summe lebende Tiere	48 710	131 132
2	Nahrungsmittel tier. Urspr.		
201	Milch u. Milcherzeugnisse, ausg. Butter und Käse	1 187 683	2 383 965
202	Butter u. and. Fettst. aus d. Milch, einschl. Milchstr.fette	8 095	19 729
203	Käse	283 115	578 394
204	Fleisch und Fleischwaren	160 119	473 653
206	Fische und Krebstiere, Weichtiere, etc.	4 361	18 206
208	Tierische Öle und Fette	53 061	61 656
209	Eier, Eiweiß und Eigelb	3 631	10 691
211	Fischmehl, Fleischmehl und ähnliche Erzeugnisse	3 770	4 308
219	Nahrungsmittel tierischen Ursprungs a.n.g.	28 735	46 716
	Summe Nahrungsmittel tierischen Ursprungs	1 732 571	3 597 319
3	Nahrungsmittel pfl. Urspr.		
301	Weizen	949 243	1 500 075
302	Roggen	14 265	35 066
303	Gerste	410 717	580 559
304	Hafer	15 997	26 418
305	Mais	130 283	250 629
308	Sorghum, Hirse u. sonstiges Getreide, ausg. Reis	41 060	63 124
309	Reis und Reiserzeugnisse	1 322	3 818
310	Getreideerzeugnisse, ausgenommen Reiserzeugnisse	29 772	72 196
315	Backwaren u. and. Zubereitungen aus Getreide	235 439	464 573
316	Malz	82 674	165 395
320	Saat- und Pflanzgut, ausg. Ölsaaten u. sonst. Samen etc.	1 278	2 736
325	Hülsenfrüchte	5 112	7 622
335	Grün- und Raufutter	13 739	28 974
340	Kartoffeln u. Kartoffelerzeug.	136 183	279 499
345	Gemüse und sonstige Küchen- gewächse, frisch	27 400	55 363
350	Frischobst, ausg. Südfrüchte	4 470	7 456
355	Südfrüchte	-	18
360	Schalen- und Trockenfrüchte	1 257	5 521
370	Gemüsezubereitungen und Gemüsekonserven	45 383	93 866
372	Obstzubereitungen und Obst- konserven	20 328	42 508
375	Obst- und Gemüsesäfte	16 401	34 206
377	Kakao und Kakaoerzeugnisse	16 754	35 421
379	Gewürze	1 264	2 729
381	Zuckerrüben, Zucker und Zuckererzeugnisse	534 819	1 055 791
383	Ölfrüchte	12 279	27 263
385	Pflanzliche Öle und Fette	8 513	19 711
389	Ölkuchen	18 063	63 129
393	Kleie, Abfallerzeugnisse zur Viehfütterung und sonstige Futtermittel	291 434	599 528
395	Nahrungsmittel pflanzlichen Ursprungs, a.n.g.	189 624	334 724
396	Lebende Pflanzen und Erzeugnisse der Ziergärtnerei	2 360	5 771
	Summe Nahrungsmittel pflanzlichen Ursprungs	3 257 434	5 863 689
4	Genusmittel		
401	Hopfen	20 531	44 041
402	Kaffee	2 511	6 029
403	Tee und Mate	5 832	11 441
411	Rohtabak und Tabakerzeugnisse	34 195	71 078
421	Bier	283 496	480 817

Noch: 3. Ausfuhr Bayerns nach Warengruppen und Warenuntergruppen

Nr. d. Systematik	Warengruppe Warenuntergruppe	Februar	2006	Januar bis	Februar	2006
		dt=100 KG	1000 EUR	dt=100 KG	1000 EUR	1000 EUR
4	G e n u ß m i t t e l					
423	Branntwein	2 779	741	4 497	1 274	
425	Wein	3 464	476	17 337	1 717	
	Summe Genußmittel	352 808	69 496	635 240	141 770	
	Summe Ernährungswirtschaft	5 391 524	455 365	10 227 381	957 978	
5-8	G e w e r b l i c h e W i r t s c h a f t					
5	R o h s t o f f e					
502	Chemiefasern, einschl. Abfälle Seidenraupenkokons etc.	111 973	25 199	214 109	43 863	
503	Wolle und andere Tierhaare, roh oder bearb., Reißwolle	789	206	1 188	278	
504	Baumwolle, roh oder bearbeitet Reißbaumwolle, Abfälle	2 040	91	2 863	151	
505	Flachs, Hanf, Jute, Hartfasern und sonst. pflanzl. Spinnst.	312	8	908	20	
506	Abfälle von Gespinnstwaren, Lumpen und dgl.	30 085	939	53 858	1 786	
507	Felle zu Pelzwerk, roh	-	-	1	33	
508	Felle und Häute, roh, a.n.g.	33 137	4 496	71 910	10 695	
511	Rundholz	2 000 036	13 674	3 753 342	26 622	
513	Rohkautschuk	6 498	166	26 180	688	
516	Steinkohle und Steinkohlen- briketts	244	3	37 492	413	
517	Braunkohle und Braunkohlen- briketts	283	7	619	14	
518	Erdöl und Erdgas	3 265	98	6 471	197	
519	Eisenerze	-	-	-	-	
520	Eisen- und manganhaltige Abbrände und Schlacken	8 786	43	11 371	77	
522	Kupfererze	-	-	-	-	
523	Bleierze	-	-	-	-	
524	Zinkerze	-	-	-	-	
526	Nickelerze	-	-	-	-	
528	Erze und Metallaschen, a.n.g.	8 129	689	14 287	1 211	
529	Bauxit und Kryolith	-	-	-	-	
530	Speisesalz und Industriesalz	104 733	1 160	216 728	2 166	
532	Steine und Erden, a.n.g.	1 019 170	11 450	1 700 452	18 840	
534	Rohstoffe für chemische Erzeugnisse, a.n.g.	15 510	2 803	28 690	5 236	
537	Edelsteine, Schmucksteine und Perlen, roh	159	171	167	189	
590	Rohstoffe, auch Abfälle a.n.g.	713 606	5 317	1 555 054	11 938	
	Summe Rohstoffe	4 058 755	66 517	7 695 692	124 418	
6	H a l b w a r e n					
602	Rohseide und Seidengarne, künstl. und synthet. Fäden	93 022	33 690	217 821	77 151	
603	Garne aus Chemiefasern	12 566	6 027	17 191	8 816	
604	Garne aus Wolle oder anderen Tierhaaren	297	273	409	385	
605	Garne aus Baumwolle	11 941	4 507	12 981	5 081	
606	Garne aus Flachs, Hanf, Jute, Hartfasern u. dgl.	508	220	1 654	707	
607	Schnittholz	557 515	19 529	996 824	35 121	
608	Halbstoffe aus zellulosehaltigen Faserstoffe	13 115	504	43 644	1 772	
609	Kautschuk, bearbeitet	39 347	9 780	66 547	19 411	
611	Zement	700 816	2 817	1 480 782	5 840	
612	Mineralische Baustoffe, a.n.g.	684 180	27 077	1 684 277	61 655	
641	Roheisen	713	20	2 238	61	
642	Abfälle und Schrott, aus Eisen oder Stahl	441 547	8 554	1 005 210	20 356	
643	Ferrolegerungen	10 483	1 874	17 791	3 241	
644	Eisen oder Stahl in Rohformen, Halbzeug aus Eisen oder Stahl	6 704	479	13 135	969	
645	Aluminium und Aluminiumleg. einschl. Abfälle und Schrott	177 325	28 638	341 255	50 698	
646	Kupfer und Kupferlegierungen, einschl. Abfälle und Schrott	29 245	5 094	75 283	15 327	
647	Nickel und Nickellegierungen einschl. Abfälle und Schrott	480	562	480	562	
648	Blei und Bleilegerungen, einschl. Abfälle und Schrott	582	66	1 344	140	
649	Zinn und Zinnlegierungen, einschl. Abfälle und Schrott	18	16	42	32	
650	Zink und Zinklegierungen, einschl. Abfälle und Schrott	4 854	596	10 304	1 008	
656	Radioaktive Elemente und radioaktive Isotope	0	64	0	118	
659	Uedle Metalle, a.n.g.	2 150	2 133	4 234	6 403	
661	Fettsäuren, Paraffin, Vaseline und Wachse	41 788	8 845	86 133	18 036	
665	Koks und Schmelzkoks, aus Steinkohle oder Braunkohle	516	12	516	12	

Noch: 3. Ausfuhr Bayerns nach Warengruppen und Warenuntergruppen

Nr. d. Systematik	Warengruppe Warenuntergruppe	Februar 2006		Januar bis Februar 2006	
		dt=100 KG	1000 EUR	dt=100 KG	1000 EUR
6	<b>H a l b w a r e n</b>				
667	Rückstände der Erdöl- und Steinkohlenteerdestillation	153 172	3 336	290 280	6 109
669	Mineralölerzeugnisse	3 392 502	185 064	7 299 891	400 502
671	Teer und Teerdestill.-erzeugn.	60 872	2 579	133 807	5 822
673	Düngemittel	80 666	3 058	231 631	6 818
679	Chemische Halbwaren, a.n.g.	362 621	14 262	793 174	28 280
683	Gold für gewerbliche Zwecke	0	315	2	2 604
690	Halbwaren, a.n.g.	16 774	5 648	35 645	64 675
	Summe Halbwaren	6 896 319	375 639	14 864 522	847 713
7	<b>F e r t i g w a r e n - V o r e r z e u g n i s s e</b>				
701	Gewebe, Gewirke und Gestricke aus Seide, künstlichen oder synthetischen Fäden	11 670	12 460	24 683	26 834
702	Gewebe, Gewirke und Gestricke aus Chemiefasern	14 257	25 709	25 221	48 935
703	Gewebe, Gewirke und Gestricke aus Wolle o. and. Tierhaaren	559	1 756	1 111	3 664
704	Gewebe, Gewirke und Gestricke aus Baumwolle	6 237	6 518	10 953	12 360
705	Gewebe, Gewirke und Gestricke aus Flachs, Hanf, Jute, etc.	495	790	1 107	1 907
706	Leder	11 061	7 752	20 899	15 727
707	Pelzfelle, gegerbt o. zuger.	18	425	30	696
708	Papier und Pappe	2 003 427	159 838	4 128 842	319 121
709	Sperrholz, Span- und Faserplatten, Furnierblätter u.dgl.	242 972	14 772	492 438	30 735
711	Glas	340 665	36 697	672 853	76 984
732	Kunststoffe	941 859	149 655	1 866 240	298 226
734	Farben, Lacke und Kitte	352 610	64 436	610 584	134 642
736	Dextrine, Gelatine und Leime	35 654	4 701	86 941	11 019
738	Sprengstoffe, Schiessbedarf und Zündwaren	2 845	5 371	4 439	8 860
740	Pharmazeutische Grundstoffe	26 589	18 437	51 622	36 225
749	Chemische Vorerzeugn., a.n.g.	309 199	103 949	642 003	214 405
751	Rohre aus Eisen oder Stahl	69 075	13 138	135 748	24 551
753	Stäbe und Profile aus Eisen oder Stahl	190 451	12 742	397 113	25 603
755	Blech aus Eisen oder Stahl	66 087	7 257	123 335	12 715
757	Draht aus Eisen oder Stahl	23 833	2 005	47 572	4 013
759	Eisenbahnoberbaumaterial	722	316	3 243	524
771	Halbzeuge aus Kupfer und Kupferlegierungen	199 753	89 237	412 248	181 119
772	Halbzeuge aus Aluminium	31 968	16 828	72 073	36 826
779	Halbzeuge aus unedlen Metallen, a.n.g.	1 606	3 627	4 105	7 412
781	Halbzeuge aus Edelmetallen	64	2 191	81	3 074
790	Vorerzeugnisse, a.n.g.	482	314	988	653
	Summe Fertigwaren-Vorerzeugn.	4 884 156	760 920	9 836 472	1 536 830
8	<b>F e r t i g w a r e n - E n d e r z e u g n i s s e</b>				
801	Bekleidung aus Gewirken oder Gestrickten aus:				
801	Seide oder Chemiefasern	2 242	10 695	5 946	23 175
802	Wolle oder and. Tierhaaren	106	455	155	823
803	Baumwolle	3 115	8 410	5 436	14 577
804	Bekleidung aus Seide oder Chemiefasern, ausgenommen aus Gewirken od. Gestrickten	2 012	10 517	3 647	19 683
805	Bekleidung aus Wolle und anderen Tierhaaren, ausg. aus Gewirken oder Gestrickten	407	4 539	865	9 855
806	Bekleidung aus Baumwolle ausg. aus Gewirken oder Gestrickten	2 558	11 755	4 525	20 982
807	Bekleidung aus Flachs, Hanf und dgl.	551	3 860	877	6 511
801-07	Bekleidung zusammen	10 989	50 231	21 451	95 606
808	Kopfbedeckungen	744	3 987	1 077	6 170
809	Textilerzeugnisse, a.n.g.	81 980	45 988	181 823	97 015
810	Pelzwaren	7	95	13	173
811	Schuhe	10 279	31 497	16 192	55 402
812	Lederwaren und Lederbekleidung (ausg. Schuhe)	1 777	3 932	3 756	8 704
813	Papierwaren	203 277	34 671	594 753	81 157
814	Druckerzeugnisse	203 329	67 397	433 596	145 826
815	Holzwaren (ohne Möbel)	244 964	27 808	460 268	53 754
816	Kautschukwaren	50 413	32 675	135 356	75 614
817	Waren aus Stein	41 979	8 092	86 628	16 198
818	Keramische Erzeugnisse, ohne Baukeramik	77 519	37 694	143 626	77 563
819	Glaswaren	410 954	52 869	721 327	98 210
820	Werkzeuge, Schneidwaren und EBbestecke aus unedlen Met.	11 358	53 680	24 177	107 457
823	Waren aus Kupfer und Kupferlegierungen	29 224	20 127	64 049	43 678

Noch: 3. Ausfuhr Bayerns nach Warengruppen und Warenuntergruppen

Nr. d. Systematik	Warengruppe Warenuntergruppe	Februar	2006	Januar bis	Februar	2006
		dt=100 KG	1000 EUR	dt=100 KG	1000 EUR	1000 EUR
8	Fertigwaren - Enderzeugnisse					
829	Eisen-, Blech und Metallwaren, a.n.g.	408 398	212 162	826 941	401 238	
831	Waren aus Wachs oder Fetten	8 617	4 427	24 917	13 269	
832	Waren aus Kunststoffen	640 570	272 402	1 228 751	538 222	
833	Fotochemische Erzeugnisse	2 039	942	6 081	4 623	
834	Pharmazeutische Erzeugnisse	12 867	80 957	37 933	143 852	
835	Duftstoffe und Körperpflege- mittel	45 297	35 170	119 604	86 428	
839	Chemische Enderzeugn., a.n.g.	380 374	80 884	788 180	167 038	
841	Kraftmaschinen (ohne Motoren für Ackerschlepper, Luft- und Straßenfahrzeuge)	30 521	141 746	64 699	223 764	
842	Pumpen und Kompressoren	73 667	138 916	141 258	282 622	
843	Armaturen	15 583	41 295	29 798	81 350	
844	Lager, Getriebe, Zahnräder und Antriebs Elemente	236 389	276 343	421 766	479 161	
845	Hebezeuge und Fördermittel	240 655	155 228	411 792	279 988	
846	Landwirtschaftliche Maschinen (einschl. Ackerschlepper)	86 456	77 198	151 787	134 648	
847	Maschinen für das Textil-, Bekleidungs- und Ledergewerbe	11 798	26 419	37 328	72 919	
848	Maschinen für das Ernährungs- gewerbe und die Tabakverarb.	23 019	45 241	47 012	85 634	
849	Bergwerks-, Bau- und Baustoff- maschinen	171 361	106 722	310 670	189 815	
850	Guss- und Walzwerkstechnik	2 305	3 182	2 512	3 652	
851	Maschinen für die Be- und Verarbeitung von Kautschuk oder Kunststoffen	49 560	80 072	89 724	157 106	
852	Werkzeugmaschinen	50 175	126 039	113 793	276 242	
853	Büromaschinen und automatische Datenverarbeitungsmaschinen	35 569	243 154	71 685	522 542	
854	Maschinen für das Papier- und Druckgewerbe	26 894	48 231	69 095	133 441	
859	Maschinen, a.n.g.	179 920	485 951	371 933	911 011	
841-59	Maschinen zusammen	1 233 871	1 995 737	2 334 849	3 833 896	
860	Sportgeräte	7 235	8 523	13 507	16 023	
861	Geräte zur Elektrizitäts- erzeugung und -verteilung	249 582	563 834	504 047	1 113 042	
862	Elektrische Lampen und Leuchten	43 530	50 262	84 700	102 270	
863	Nachrichtentechnische Geräte und Einrichtungen	13 290	105 877	26 484	197 130	
864	Rundfunk- und Fernsehgeräte, phono- u. videot. Geräte	19 477	90 384	42 128	208 427	
865	Elektronische Bauelemente	6 125	167 408	11 326	350 870	
869	Elektrotechnische Erzeugnisse, a.n.g.	153 459	208 910	318 928	416 809	
871	Medizinische Geräte und orthopädische Vorrichtungen	29 377	287 711	57 900	578 309	
872	Mess-, steuerungs- und regelungstechnische Erzeugnisse	22 201	240 980	45 509	498 605	
873	Optische und fotografische Geräte	2 713	42 688	5 476	84 969	
874	Uhren	578	8 903	990	17 003	
875	Möbel	111 463	78 490	203 444	147 159	
876	Musikinstrumente	1 095	3 545	2 274	9 194	
877	Spielwaren	14 369	16 624	25 969	29 698	
878	Schmuckwaren, Gold- und Silberschmiedewaren	25	22 670	55	32 480	
881	Schienenfahrzeuge	12 334	18 241	34 103	53 707	
882	Wasserfahrzeuge	103 326	51 009	113 274	62 218	
883	Luftfahrzeuge	4 194	196 410	9 382	388 275	
884	Fahrgestelle, Karosserien, Motoren, Teile und Zubehör für Kraftfahrzeuge u. dgl.	829 715	925 411	1 582 112	1 747 598	
885	Personenkraftwagen und Wohnmobile	1 451 903	2 344 148	2 786 760	4 450 775	
886	Busse	11 481	11 789	20 194	16 143	
887	Lastkraftwagen und Spezialfahrzeuge	278 009	158 828	494 753	280 117	
888	Fahrräder	2 242	4 629	4 955	10 453	
889	Fahrzeuge, a.n.g.	221 334	99 433	379 913	180 804	
891	Vollständige Fabrikations- anlagen	8 970	19 740	23 607	49 748	
896	Enderzeugnisse, a.n.g.	94 430	156 058	146 909	314 944	
	Summe Fertigwaren- Enderzeugnisse	7 803 281	9 035 931	15 194 045	17 507 865	
	Summe Fertigwaren	12 687 437	9 796 851	25 030 518	19 044 695	
	Summe Gewerbliche Wirtschaft	23 642 511	10 239 008	47 590 732	20 016 827	
901	Rückwaren	-	-	-	-	
903	Ersatzlieferungen	-	-	-	-	
904	Andere nicht aufgliederbare Warenverkehrs	1 900 230	516 485	3 843 170	1 030 196	
	Summe insgesamt	30 934 265	11 210 858	61 661 283	22 005 001	

4. Ausfuhr Bayerns nach Erdteilen, Bestimmungsländern und Ländergruppen

Nr. des Landes	Erdteil Bestimmungsland Ländergruppe	Februar 2006		Januar bis Februar 2006	
		dt=100 KG	1000 EUR	dt=100 KG	1000 EUR
<b>E u r o p a</b>					
001	Frankreich	2 019 839	849 609	4 094 025	1 708 374
003	Niederlande	1 785 824	369 196	3 444 464	743 654
005	Italien	4 677 837	1 038 284	9 352 279	2 058 008
006	Vereinigtes Königreich	1 213 300	837 275	2 374 783	1 679 611
007	Irland	352 615	71 887	590 258	131 583
008	Dänemark	228 005	148 132	455 945	275 318
009	Griechenland	151 821	89 952	287 269	184 922
010	Portugal	217 740	94 895	367 062	193 414
011	Spanien	915 587	545 158	1 790 253	1 078 390
013	Schweden	262 314	220 740	540 890	450 821
014	Finnland	152 366	74 425	353 787	167 634
015	Österreich	7 944 970	845 871	17 131 006	1 798 741
017	Belgien	1 291 992	375 563	2 633 354	760 198
018	Luxemburg	245 286	33 847	426 842	73 915
020	Ceuta	398	93	473	148
023	Melilla	466	267	991	342
024	Island	9 817	7 634	16 567	12 204
028	Norwegen	86 136	76 428	144 464	134 936
037	Liechtenstein	22 464	11 664	44 582	32 214
039	Schweiz	1 372 644	344 427	2 798 805	677 250
041	Färöer	59	58	438	246
043	Andorra	826	398	1 273	858
044	Gibraltar	61	95	174	258
045	Heiliger Stuhl	7	11	7	11
046	Malta	4 487	5 637	7 434	9 835
047	San Marino	582	361	1 118	900
052	Türkei	261 811	141 788	511 460	288 117
053	Estland	35 645	11 182	52 971	20 716
054	Lettland	43 989	9 240	68 861	19 455
055	Litauen	56 276	13 098	98 966	26 648
060	Polen	806 668	227 263	1 542 776	462 450
061	Tschechische Republik	1 273 759	336 613	2 333 643	631 959
063	Slowakei	262 422	101 544	476 097	176 826
064	Ungarn	668 595	388 141	1 299 856	688 595
066	Rumänien	158 142	79 947	291 638	159 880
068	Bulgarien	51 423	21 300	97 792	42 326
070	Albanien	50 192	1 725	52 817	2 776
072	Ukraine	50 577	34 791	99 890	67 205
073	Weißrußland (Belarus)	15 769	13 610	29 825	25 423
074	Republik Moldau	2 910	1 843	8 438	4 415
075	Russische Föderation	290 660	183 896	547 479	362 034
076	Georgien	2 136	6 056	6 345	7 985
077	Armenien	602	2 326	851	3 600
078	Aserbaidshan	4 917	6 260	7 592	9 635
079	Kasachstan	26 624	20 559	39 387	28 726
080	Turkmenistan	990	2 266	1 385	2 495
081	Usbekistan	2 424	2 252	3 191	3 675
082	Tadschikistan	154	108	199	162
083	Kirgisistan	609	568	1 878	835
091	Slowenien	170 412	44 073	372 145	85 660
092	Kroatien	134 649	34 365	266 916	65 132
093	Bosnien und Herzegowina	24 805	8 227	71 822	17 832
094	Serbien und Montenegro	-	-	-	-
095	Kosovo	3 561	551	6 934	1 217
096	Mazedonien	4 074	2 344	8 834	5 553
097	Montenegro	3 740	3 372	4 940	5 202
098	Serbien	34 738	10 502	70 142	26 876
600	Zypern	8 602	5 716	16 147	10 234
	<b>Summe Europa</b>	<b>27 409 318</b>	<b>7 757 435</b>	<b>55 249 758</b>	<b>15 427 427</b>
<b>A f r i k a</b>					
204	Marokko	16 621	9 530	26 552	18 885
208	Algerien	15 929	8 809	27 040	21 068
212	Tunesien	187 766	12 624	220 164	25 088
216	Libyen	207 517	13 462	210 385	16 967
220	Agypten	32 231	20 990	59 687	36 785
224	Sudan	6 311	4 411	12 804	7 357
228	Mauretanien	500	228	590	265
232	Mali	1 062	172	1 339	447
236	Burkina Faso	773	364	1 720	586
240	Niger	2 882	332	5 554	536
244	Tschad	37	82	355	383
247	Kap Verde	11	11	27	97
248	Senegal	348	385	1 623	744
252	Gambia	308	55	646	154
257	Guinea-Bissau	2	2	121	19
260	Guinea	544	107	999	261
264	Sierra Leone	382	32	473	84
268	Liberia	442	276	935	303
272	Elfenbeinküste	2 358	851	4 126	1 774
276	Ghana	3 698	1 428	6 615	2 774
280	Togo	2 380	274	5 858	647
284	Benin	1 692	215	3 449	657
288	Nigeria	17 474	8 747	32 875	16 288

Noch: 4. Ausfuhr Bayerns nach Erdteilen, Bestimmungsländern und Ländergruppen

Nr. des Landes	Erdteil Bestimmungsland Ländergruppe	Februar 2006		Januar bis Februar 2006	
		dt=100 KG	1000 EUR	dt=100 KG	1000 EUR
<b>A f r i k a</b>					
302	Kamerun	1 813	717	3 825	1 607
306	Zentralafrikanische Republik	22	22	35	30
310	Äquatorialguinea	129	25	129	25
311	Sao Tome und Principe	-	-	-	-
314	Gabun	242	327	651	614
318	Republik Kongo	279	125	458	249
322	Demokratische Republik Kongo	1 546	1 096	2 008	1 204
324	Ruanda	52	331	287	587
328	Burundi	246	246	398	517
329	St. Helena u. zugehör. Geb.	-	-	-	-
330	Angola	1 417	425	2 422	1 150
334	Äthiopien	1 143	705	2 548	2 359
336	Eritrea	216	41	221	89
338	Dschibuti	254	158	340	183
342	Somalia	-	-	-	-
346	Kenia	1 385	1 222	2 706	1 780
350	Uganda	324	425	829	767
352	Tansania	923	4 509	1 634	5 093
355	Seyschellen u. zugehör. Geb.	198	65	706	421
357	Brit.Territorium im Ind.Ozean	374	66	374	66
366	Mosambik	615	62	1 619	847
370	Madagaskar	373	536	930	673
373	Mauritius	986	848	1 429	1 254
375	Komoren	-	-	7	9
377	Mayotte	2	4	3	12
378	Sambia	58	240	65	300
382	Simbabwe	66	49	210	910
386	Malawi	70	212	71	279
388	Südafrika	150 311	113 924	300 669	218 816
389	Namibia	947	400	2 598	791
391	Botsuana	18	71	20	84
393	Swasiland	0	3	0	3
395	Lesotho	685	252	979	345
	Summe Afrika	665 963	210 492	952 108	393 234
<b>A m e r i k a</b>					
400	USA	1 103 313	1 430 787	2 087 120	2 724 756
404	Kanada	107 491	116 324	205 770	221 273
406	Grönland	137	397	243	424
408	St. Pierre und Miquelon	-	-	-	-
412	Mexiko	71 790	84 272	130 353	150 412
413	Bermuda	75	147	83	183
416	Guatemala	965	662	3 147	2 350
421	Belize	1	8	8	21
424	Honduras	744	990	1 360	1 797
428	El Salvador	956	822	1 591	1 482
432	Nicaragua	20	215	57	423
436	Costa Rica	1 861	1 439	2 621	2 652
442	Panama	718	666	2 044	1 935
446	Anguilla	15	12	15	12
448	Kuba	1 040	2 508	1 797	3 679
449	St.Christoph(St.Kitts)-Nevis	8	51	26	156
452	Haiti	74	59	81	102
453	Bahamas	161	303	310	514
454	Turks- und Caicosinseln	-	-	-	-
456	Dominikanische Republik	964	1 374	2 018	3 234
457	Amerikan. Jungferninseln	0	8	2	133
459	Antigua und Barbuda	185	64	308	107
460	Dominica	9	14	200	29
463	Kaimaninseln	12	59	227	1 188
464	Jamaika	998	538	1 701	1 158
465	St. Lucia	9	7	52	112
467	St.Vincent und die Grenadinen	654	450	1 192	669
468	Britische Jungferninseln	-	-	34	15
469	Barbados	20	101	248	204
470	Montserrat	7	12	7	12
472	Trinidad und Tobago	1 109	1 150	2 340	1 692
473	Grenada	-	-	-	-
474	Aruba	148	100	295	163
478	Niederländische Antillen	221	185	314	400
480	Kolumbien	8 338	8 330	15 282	17 118
484	Venezuela	7 825	4 802	13 231	9 579
488	Guyana	14	26	21	32
492	Suriname	17	56	28	104
500	Ecuador	2 533	1 651	4 347	4 796
504	Peru	5 793	3 000	10 121	5 756
508	Brasilien	51 472	54 376	107 579	117 628
512	Chile	23 164	15 916	42 660	32 159
516	Bolivien	375	246	484	435
520	Paraguay	337	514	660	1 803
524	Uruguay	2 441	922	4 866	2 091
528	Argentinien	25 284	15 282	56 071	32 234



Noch: 4. Ausfuhr Bayerns nach Erdteilen, Bestimmungsländern und Ländergruppen

Nr. des Landes	Erdteil Bestimmungsland Ländergruppe	Februar 2006		Januar bis Februar 2006	
		dt=100 KG	1000 EUR	dt=100 KG	1000 EUR
<b>A m e r i k a</b>					
529	Falklandinseln	-	-	-	-
	Summe Amerika	1 421 296	1 748 845	2 700 911	3 345 021
<b>A s i e n</b>					
604	Libanon	12 052	5 633	24 294	15 717
608	Syrien	23 517	8 355	59 787	14 550
612	Irak	3 535	839	5 748	2 618
616	Iran	34 765	61 321	89 184	103 956
624	Israel	43 835	28 030	97 941	54 842
625	Besetzte palästin.Gebiete	60	106	77	122
626	Osttimor	39	53	40	56
628	Jordanien	11 385	5 644	18 722	8 779
632	Saudi-Arabien	72 770	36 188	149 459	82 491
636	Kuwait	55 722	10 004	87 643	19 687
640	Bahrain	4 517	4 107	5 901	5 979
644	Katar	11 278	29 011	21 138	37 551
647	Vereinigte Arabische Emirate	135 565	70 220	228 826	124 950
649	Oman	3 088	3 510	7 756	16 222
653	Jemen	910	1 052	1 212	1 436
660	Afghanistan	5 869	1 146	10 025	1 811
662	Pakistan	10 573	46 581	33 820	65 019
664	Indien	77 266	71 744	143 540	142 836
666	Bangladesch	6 269	4 176	8 488	7 508
667	Malediven	279	404	375	525
669	Sri Lanka	3 025	1 417	8 199	5 113
672	Nepal	310	588	325	762
675	Bhutan	130	81	267	172
676	Myanmar	4 499	913	2 918	4 128
680	Thailand	35 997	20 918	57 901	38 193
684	Laos	44	174	49	201
690	Vietnam	4 852	9 036	10 200	14 823
696	Kambodscha	69	32	81	48
700	Indonesien	24 900	20 082	46 528	37 139
701	Malaysia	23 961	54 307	48 286	119 267
703	Brunei	148	347	223	520
706	Singapur	53 019	82 579	100 901	162 977
708	Philippinen	11 948	10 122	23 201	19 505
716	Mongolei	7 483	604	7 789	815
720	Volksrepublik China	324 362	369 083	589 630	701 579
724	Nordkorea	123	291	1 070	651
728	Südkorea	80 555	104 380	149 342	202 435
732	Japan	174 973	228 264	345 987	447 665
736	Taiwan	48 443	65 214	92 627	119 824
740	Hongkong	44 008	40 393	95 169	87 434
743	Macau	379	570	439	700
	Summe Asien	1 352 520	1 397 522	2 575 108	2 670 603
<b>A u s t r a l i e n - O z e a n i e n</b>					
800	Australien	74 978	83 683	135 083	145 664
801	Papua-Neuguinea	0	2	36	111
803	Nauru	15	10	15	10
804	Neuseeland	8 524	11 162	16 154	18 144
806	Salomonen	93	15	93	15
807	Tuvalu	-	-	-	-
809	Neukaledonien u. zugehör. Geb.	303	351	818	598
811	Wallis und Futuna	-	-	-	-
812	Kiribati	-	-	-	-
813	Pitcairn	-	-	15	65
815	Fidschi	11	29	12	31
816	Vanuatu	1	2	2	3
817	Tonga	10	2	10	2
819	Samoa	-	-	-	-
820	Nördl. Marianen	-	-	-	-
822	Französisch-Polynesien	633	251	954	347
823	Föder. Staaten v. Mikronesien	-	-	-	-
824	Marshall-Inseln	28	51	28	51
825	Palau	-	-	-	-
830	Amerikanisch-Samoa	-	-	2	4
831	Guam	292	433	293	640
832	Amerik. Überseeinseln, kleinere	-	-	-	-
833	Kokosinseln (Keelinginseln)	14	8	14	8
834	Weihnachtsinsel	-	-	13	6
835	Heard und McDonaldinseln	-	-	-	-
836	Norfolkinsel	-	-	-	-
837	Cookinseln	-	-	192	354
838	Niue	0	17	154	48
839	Tokelauinseln	107	13	107	13
891	Antarktis	-	-	0	15
892	Bouvetinsel	-	-	6	8
893	Südgeorg. u. d. Südl. Sandwichins.	0	10	0	10

Noch: 4. Ausfuhr Bayerns nach Erdteilen, Bestimmungsländern und Ländergruppen

Nr. des Landes	Erdteil Bestimmungsland Ländergruppe	Februar 2006		Januar bis Februar 2006	
		dt=100 KG	1000 EUR	dt=100 KG	1000 EUR
<b>A u s t r a l i e n - O z e a n i e n</b>					
894	Französische Südgebiete	92	248	92	248
	Summe Australien-Ozeanien	85 100	96 287	154 093	166 396
<b>V e r s c h i e d e n e s</b>					
950	Schiffs- u. Luftfahrzeugbedarf	68	277	29 305	2 320
958	Nicht ermittelte Länder	-	-	-	-
	Summe Verschiedenes	68	277	29 305	2 320
<b>S u m m e I n s g e s a m t</b>		<b>30 934 265</b>	<b>11 210 858</b>	<b>61 661 283</b>	<b>22 005 001</b>
<b>I n d u s t r i a l . w e s t l . L ä n d e r</b>					
davon					
	EU-Länder	24 790 353	6 737 342	50 111 112	13 436 957
	dar. Euro-Länder	19 755 877	4 388 687	40 470 598	8 898 831
	EFTA-Länder	1 491 061	440 154	3 004 417	856 604
	Übrige europäische Länder	264 210	143 071	515 933	290 879
	USA und Kanada	1 210 803	1 547 111	2 292 890	2 946 029
	Übrige Länder	408 786	437 033	797 893	830 289
	Summe Industrial. westl. Länder	28 165 213	9 304 711	56 722 246	18 360 760
<b>M i t t e l - u . o s t e u r o p . L ä n d e r</b>					
		863 694	436 868	1 618 295	842 985
	Summe Mittel-u.osteurop. Länder	863 694	436 868	1 618 295	842 985
<b>E n t w i c k l u n g s l ä n d e r</b>					
davon in					
	Afrika	515 652	96 568	651 438	174 418
	Amerika	210 493	201 734	408 021	398 992
	Asien	840 729	790 243	1 620 432	1 505 071
	Ozeanien	1 598	1 442	2 856	2 588
	Summe Entwicklungsländer	1 568 472	1 089 988	2 682 747	2 081 068
<b>S t a a t s h a n d e l s l ä n d e r i n A s i e n</b>					
		336 819	379 015	608 689	717 868
	Summe Staatshandelsländer in Asien	336 819	379 015	608 689	717 868
<b>T i g e r l ä n d e r</b>					
		322 979	398 343	614 178	787 293
	Summe Tigerländer	322 979	398 343	614 178	787 293

# Einfuhr

1. Entwicklung der Einfuhr Bayerns

Lfd. Nr.	Jahr Monat	Einfuhr insgesamt	Ernährungswirtschaft				zusammen
			Lebende Tiere <sup>1)</sup>	Nahrungsmittel		Genußmittel	
				tierischen Ursprungs	pflanzlichen Ursprungs <sup>2)</sup>		
1 000 Euro							
1	1991 .....	48 486 439	45 399	850 922	2 028 390	424 873	3 349 584
2	1992 .....	48 375 723	55 797	892 219	1 942 629	407 166	3 297 812
3	1993 .....	43 873 032	37 993	836 072	1 785 987	317 133	2 977 184
4	1994 .....	48 150 346	35 360	945 964	2 014 878	363 060	3 359 262
5	1995 .....	49 970 956	22 172	972 749	1 961 183	396 575	3 352 680
6	1996 .....	53 983 042	29 806	1 055 389	2 161 732	430 213	3 677 140
7	1997 .....	60 627 079	21 749	1 094 308	2 273 089	517 107	3 906 253
8	1998 .....	65 558 165	24 724	1 134 976	2 423 666	642 251	4 225 616
9	1999 .....	69 211 848	27 464	1 061 632	2 356 450	694 828	4 140 373
10	2000 .....	85 033 916	26 501	1 198 090	2 457 560	683 849	4 365 999
11	2001 .....	89 765 445	15 479	1 391 505	2 570 333	728 102	4 705 419
12	2002 .....	85 725 937	20 861	1 257 809	2 722 455	696 773	4 697 897
13	2003 .....	87 489 495	22 521	1 380 982	2 893 595	706 017	5 003 115
14	2004 .....	93 975 640	24 997	1 507 596	2 794 588	708 025	5 035 206
15	2005 <sup>3)</sup> .....	98 921 791	29 963	1 531 784	2 768 362	786 487	5 116 590
<b>2005<sup>3)</sup></b>							
16	Januar .....	7 446 389	1 583	115 357	203 904	60 638	381 482
17	Februar .....	7 514 421	1 386	109 218	187 740	60 012	358 355
18	März .....	7 883 406	2 004	116 148	234 471	53 322	405 945
19	April .....	8 193 773	3 906	121 946	230 225	60 579	416 656
20	Mai .....	8 303 847	4 135	144 594	253 443	60 261	462 432
21	Juni .....	8 622 492	1 437	125 679	224 068	53 005	404 189
22	Juli .....	8 372 069	2 337	110 911	240 327	70 728	424 302
23	August .....	7 938 407	2 676	128 003	236 685	55 294	422 658
24	September .....	8 635 452	1 898	136 704	258 021	73 820	470 442
25	Oktober .....	8 774 004	1 825	137 549	230 600	72 237	442 210
26	November .....	8 854 998	3 900	126 366	226 007	76 317	432 590
27	Dezember .....	8 382 533	2 876	159 309	242 871	90 274	495 329
<b>2006<sup>3)</sup></b>							
28	Januar .....	8 955 588	2 570	123 858	225 433	61 329	413 190
29	Februar .....	8 678 430	1 679	106 114	224 749	63 264	395 806
30	März .....						
31	April .....						
32	Mai .....						
33	Juni .....						
34	Juli .....						
35	August .....						
36	September .....						
37	Oktober .....						
38	November .....						
39	Dezember .....						

<sup>1)</sup> Einschl. lebende Tiere zu anderen als Ernährungszwecken.- <sup>2)</sup> Einschl. lebende Pflanzen und Erzeugnisse der Ziergärtnerei.

<sup>3)</sup> Vorläufige Ergebnisse.



## 2. Einfuhr Bayerns nach Warengruppen

Warengruppe	Einfuhr im Berichts- monat	Zu- bzw. Abnahme (-) gegenüber		Einfuhr seit Jahres- beginn	Zu- bzw. Abnahme (-) gegenüber Vorjahr
		Vor- monat	Vor- jahres- monat		
	1 000 Euro	%		1 000 Euro	%
<b>Einfuhr insgesamt .....</b>	<b>8 678 430</b>	<b>- 3,1</b>	<b>15,5</b>	<b>17 634 018</b>	<b>17,9</b>
Ernährungswirtschaft .....	395 806	- 4,2	10,5	808 997	9,3
Lebende Tiere <sup>1)</sup> .....	1 679	- 34,7	21,1	4 250	43,1
Nahrungsmittel tierischen Ursprungs .....	106 114	- 14,3	- 2,8	229 972	2,4
Nahrungsmittel pflanz- lichen Ursprungs <sup>2)</sup> .....	224 749	- 0,3	19,7	450 182	14,9
Genußmittel .....	63 264	3,2	5,4	124 593	3,3
Gewerbliche Wirtschaft .....	7 653 386	- 3,5	16,5	15 581 899	19,4
Rohstoffe .....	980 522	- 29,8	17,8	2 376 324	90,3
Halbwaren .....	303 064	- 18,5	4,3	674 792	25,7
Fertigwaren .....	6 369 799	3,4	17,0	12 530 783	11,3
Vorerzeugnisse .....	628 738	- 2,3	0,5	1 271 998	2,9
—	—	—	—	—	—

3. Einfuhr Bayerns nach Warengruppen und Warenuntergruppen

Nr. d. Systematik	Warengruppe Warenuntergruppe	Februar	2006	Januar bis	Februar	2006
		dt=100 KG	1000 EUR	dt=100 KG	1000 EUR	1000 EUR
1-4	Ernährungswirtschaft					
1	Lebende Tiere					
101	Pferde	138	104	200	153	
102	Rinder	4 984	1 168	11 853	2 818	
103	Schweine	10	3	1 887	370	
105	Schafe	-	-	-	-	
107	Hausgeflügel	-	-	9 372	144	
109	Lebende Tiere, a.n.g.	140	405	204	765	
	Summe lebende Tiere	5 272	1 679	23 516	4 250	
2	Nahrungsmittel tier. Urspr.					
201	Milch u. Milcherzeugnisse, ausg. Butter und Käse	483 651	25 063	992 898	52 829	
202	Butter u. and. Fettst. aus d. Milch, einschl. Milchstr.fette	10 838	2 832	21 719	5 675	
203	Käse	83 709	33 055	158 160	61 677	
204	Fleisch und Fleischwaren	130 535	30 557	259 016	66 330	
206	Fische und Krebstiere, Weichtiere, etc.	26 443	9 890	74 234	33 958	
208	Tierische Öle und Fette	15 040	710	15 638	944	
209	Eier, Eiweiß und Eigelb	19 645	2 553	40 439	5 307	
211	Fischmehl, Fleischmehl und ähnliche Erzeugnisse	10 206	115	21 863	271	
219	Nahrungsmittel tierischen Ursprungs a.n.g.	3 776	1 340	5 355	2 982	
	Summe Nahrungsmittel tierischen Ursprungs	783 842	106 114	1 589 323	229 972	
3	Nahrungsmittel pfl. Urspr.					
301	Weizen	200 431	2 580	429 269	6 055	
302	Roggen	51 293	529	69 665	710	
303	Gerste	116 625	1 467	133 127	1 639	
304	Hafer	4 985	55	11 444	164	
305	Mais	71 489	4 285	104 588	5 624	
308	Sorghum, Hirse u. sonstiges Getreide, ausg. Reis	7 838	124	11 462	247	
309	Reis und Reiserzeugnisse	30 100	1 630	61 848	3 301	
310	Getreideerzeugnisse, ausgenommen Reiserzeugnisse	23 359	774	54 405	1 683	
315	Backwaren u. and. Zubereitungen aus Getreide	98 154	15 617	204 367	32 716	
316	Malz	37 366	974	62 724	1 709	
320	Saat- und Pflanzgut, ausg. Ölsaaten u. sonst. Samen etc.	5 132	660	7 052	1 009	
325	Hülsenfrüchte	2 814	127	4 086	235	
335	Grün- und Raufutter	1 855	25	6 720	78	
340	Kartoffeln u. Kartoffelerzeug.	38 336	2 137	66 950	4 254	
345	Gemüse und sonstige Küchen- gewächse, frisch	358 155	39 770	690 065	73 749	
350	Frischobst, ausg. Südfrüchte	247 738	20 601	545 561	43 904	
355	Südfrüchte	366 798	25 426	678 815	47 799	
360	Schalen- und Trockenfrüchte	16 093	4 082	35 911	8 993	
370	Gemüsezubereitungen und Gemüsekonserven	138 802	11 541	280 436	24 657	
372	Obstzubereitungen und Obst- konserven	97 887	10 000	186 821	19 470	
375	Obst- und Gemüsesäfte	50 429	3 888	98 508	7 659	
377	Kakao und Kakaoerzeugnisse	15 227	4 757	47 527	14 199	
379	Gewürze	9 650	2 096	20 770	4 287	
381	Zuckerrüben, Zucker und Zuckererzeugnisse	130 693	7 886	271 049	18 728	
383	Ölfrüchte	75 578	3 006	156 646	6 115	
385	Pflanzliche Öle und Fette	66 972	6 505	141 435	14 519	
389	Ölkuchen	166 640	2 533	336 485	5 064	
393	Kleie, Abfallerzeugnisse zur Viehfütterung und sonstige Futtermittel	93 007	2 991	233 931	8 118	
395	Nahrungsmittel pflanzlichen Ursprungs, a.n.g.	217 494	33 497	463 658	66 210	
396	Lebende Pflanzen und Erzeugnisse der Ziergärtnerei	42 075	15 184	80 050	27 289	
	Summe Nahrungsmittel pflanzlichen Ursprungs	2 783 011	224 749	5 495 374	450 182	
4	Genusmittel					
401	Hopfen	6 572	3 284	17 447	7 441	
402	Kaffee	8 104	3 274	21 854	8 612	
403	Tee und Mate	15 685	1 196	21 120	2 120	
411	Rohtabak und Tabakerzeugnisse	40 906	27 168	66 871	40 953	
421	Bier	1 722	64	23 175	1 250	

Noch: 3. Einfuhr Bayerns nach Warengruppen und Warenuntergruppen

Nr. d. Systematik	Warengruppe Warenuntergruppe	Februar	2006	Januar bis	Februar	2006
		dt=100 KG	1000 EUR	dt=100 KG	1000 EUR	1000 EUR
4	G e n u ß m i t t e l					
423	Branntwein	33 020	10 230	67 439	21 675	
425	Wein	150 737	18 048	412 447	42 542	
	Summe Genußmittel	256 745	63 264	630 353	124 593	
	Summe Ernährungswirtschaft	3 828 870	395 806	7 738 567	808 997	
5-8	G e w e r b l i c h e W i r t s c h a f t					
5	R o h s t o f f e					
502	Chemiefasern, einschl. Abfälle Seidenraupenkokons etc.	38 541	7 503	100 686	17 231	
503	Wolle und andere Tierhaare, roh oder bearb., Reißwolle	4 997	1 710	7 904	3 206	
504	Baumwolle, roh oder bearbeitet Reißbaumwolle, Abfälle	7 517	692	13 400	1 155	
505	Flachs, Hanf, Jute, Hartfasern und sonst. pflanzl. Spinnst.	1 264	87	3 681	298	
506	Abfälle von Gespinnstwaren, Lumpen und dgl.	6 525	157	13 270	284	
507	Felle zu Pelzwerk, roh	4	10	37	298	
508	Felle und Häute, roh, a.n.g.	9 823	1 539	20 895	3 415	
511	Rundholz	111 640	2 161	236 990	5 043	
513	Rohkautschuk	50 299	4 016	68 404	8 112	
516	Steinkohle und Steinkohlen- briketts	2 123 492	14 005	3 723 889	24 377	
517	Braunkohle und Braunkohlen- briketts	1 584	18	10 512	102	
518	Erdöl und Erdgas	28 576 621	923 491	72 753 021	2 260 803	
519	Eisenerze	864	21	1 104	28	
520	Eisen- und manganhaltige Abbrände und Schlacken	10 098	11	238 878	367	
522	Kupfererze	10	5	10	5	
523	Bleierze	202	16	202	16	
524	Zinkerze	-	-	-	-	
526	Nickelerze	-	-	-	-	
528	Erze und Metallaschen, a.n.g.	29 240	3 664	49 832	5 703	
529	Bauxit und Kryolith	1 202	19	1 202	19	
530	Speisesalz und Industriesalz	13 264	305	59 203	747	
532	Steine und Erden, a.n.g.	1 010 042	10 230	2 876 299	19 085	
534	Rohstoffe für chemische Erzeugnisse, a.n.g.	19 169	1 645	97 306	5 805	
537	Edelsteine, Schmucksteine und Perlen, roh	125	354	255	708	
590	Rohstoffe, auch Abfälle a.n.g.	743 442	8 862	1 720 018	19 517	
	Summe Rohstoffe	32 759 965	980 522	81 996 997	2 376 324	
6	H a l b w a r e n					
602	Rohseide und Seidengarne, künstl. und synthet. Fäden	31 188	12 560	66 987	27 962	
603	Garne aus Chemiefasern	12 621	5 646	20 788	9 329	
604	Garne aus Wolle oder anderen Tierhaaren	12 644	11 916	15 444	14 997	
605	Garne aus Baumwolle	9 411	2 953	14 712	5 033	
606	Garne aus Flachs, Hanf, Jute, Hartfasern u. dgl.	271	106	286	116	
607	Schnittholz	480 946	19 706	928 486	37 667	
608	Halbstoffe aus zellulosehaltigen Faserstoffe	651 772	34 333	1 198 513	62 069	
609	Kautschuk, bearbeitet	29 144	5 504	54 613	10 602	
611	Zement	19 578	190	63 966	458	
612	Mineralische Baustoffe, a.n.g.	310 566	10 475	606 089	22 276	
641	Roheisen	29 566	826	55 549	1 513	
642	Abfälle und Schrott, aus Eisen oder Stahl	103 739	3 927	149 717	5 584	
643	Ferrolegerungen	10 991	1 973	22 453	5 382	
644	Eisen oder Stahl in Rohformen, Halbzeug aus Eisen oder Stahl	127 728	5 233	192 295	8 761	
645	Aluminium und Aluminiumleg. einschl. Abfälle und Schrott	167 823	27 018	301 675	44 831	
646	Kupfer und Kupferlegierungen, einschl. Abfälle und Schrott	207 797	69 240	493 175	161 557	
647	Nickel und Nickellegierungen einschl. Abfälle und Schrott	2 182	2 280	4 188	4 065	
648	Blei und Bleilegerungen, einschl. Abfälle und Schrott	2 620	259	16 892	1 566	
649	Zinn und Zinnlegierungen, einschl. Abfälle und Schrott	4 842	3 178	9 407	5 897	
650	Zink und Zinklegierungen, einschl. Abfälle und Schrott	37 070	6 551	74 782	12 101	
656	Radioaktive Elemente und radioaktive Isotope	0	22	0	1 272	
659	Uedle Metalle, a.n.g.	21 863	5 467	39 611	10 640	
661	Fettsäuren, Paraffin, Vaseline und Wachse	23 228	2 315	42 913	4 385	
665	Koks und Schmelzkoks, aus Steinkohle oder Braunkohle	37 582	697	72 098	1 512	



Noch: 3. Einfuhr Bayerns nach Warengruppen und Warenuntergruppen

Nr. d. Systematik	Warengruppe Warenuntergruppe	Februar 2006		Januar bis Februar 2006	
		dt=100 KG	1000 EUR	dt=100 KG	1000 EUR
6	<b>H a l b w a r e n</b>				
667	Rückstände der Erdöl- und Steinkohlenteerdestillation	22 157	622	187 655	4 177
669	Mineralölerzeugnisse	416 782	22 072	918 800	47 941
671	Teer und Teerdestill.-erzeugn.	116 410	5 499	371 107	18 279
673	Düngemittel	524 578	8 965	1 175 986	19 335
679	Chemische Halbwaren, a.n.g.	141 011	11 245	446 938	24 249
683	Gold für gewerbliche Zwecke	0	318	26	675
690	Halbwaren, a.n.g.	32 883	21 967	61 948	100 560
	Summe Halbwaren	3 588 991	303 064	7 607 099	674 792
7	<b>F e r t i g w a r e n - V o r e r z e u g n i s s e</b>				
701	Gewebe, Gewirke und Gestricke aus Seide, künstlichen oder synthetischen Fäden	7 369	7 884	15 803	16 493
702	Gewebe, Gewirke und Gestricke aus Chemiefasern	13 318	12 012	27 001	25 360
703	Gewebe, Gewirke und Gestricke aus Wolle o. and. Tierhaaren	1 875	6 895	3 226	11 718
704	Gewebe, Gewirke und Gestricke aus Baumwolle	11 016	11 893	27 527	26 691
705	Gewebe, Gewirke und Gestricke aus Flachs, Hanf, Jute, etc.	1 067	2 282	2 493	4 443
706	Leder	7 589	11 752	14 171	23 461
707	Pelzfelle, gegerbt o. zuger.	49	450	91	653
708	Papier und Pappe	1 133 268	80 510	2 523 388	173 747
709	Sperrholz, Span- und Faserplatten, Furnierblätter u.dgl.	287 755	19 958	569 239	38 293
711	Glas	153 809	12 131	304 054	24 803
732	Kunststoffe	857 638	110 691	1 716 663	218 634
734	Farben, Lacke und Kitte	67 487	21 896	131 916	45 386
736	Dextrine, Gelatine und Leime	31 078	6 741	58 675	11 157
738	Sprengstoffe, Schiessbedarf und Zündwaren	5 907	3 131	9 067	6 359
740	Pharmazeutische Grundstoffe	22 542	57 447	51 307	127 542
749	Chemische Vorerzeugn., a.n.g.	488 747	97 881	941 654	181 578
751	Rohre aus Eisen oder Stahl	287 069	22 261	542 049	43 320
753	Stäbe und Profile aus Eisen oder Stahl	260 062	17 884	547 287	37 861
755	Blech aus Eisen oder Stahl	985 047	64 559	2 115 836	130 710
757	Draht aus Eisen oder Stahl	78 519	8 023	143 010	14 200
759	Eisenbahnoberbaumaterial	813	276	28 240	2 263
771	Halbzeuge aus Kupfer und Kupferlegierungen	17 714	10 722	46 437	25 789
772	Halbzeuge aus Aluminium	94 316	32 263	192 211	65 633
779	Halbzeuge aus unedlen Metallen, a.n.g.	5 017	3 570	8 196	5 330
781	Halbzeuge aus Edelmetallen	33	3 854	70	8 153
790	Vorerzeugnisse, a.n.g.	1 370	1 773	1 871	2 421
	Summe Fertigwaren-Vorerzeugn.	4 820 473	628 738	10 021 483	1 271 998
8	<b>F e r t i g w a r e n - E n d e r z e u g n i s s e</b>				
801	Bekleidung aus Gewirken oder Gestrickten aus:				
801	Seide oder Chemiefasern	20 166	53 406	40 363	105 225
802	Wolle oder and. Tierhaaren	704	3 593	2 003	9 130
803	Baumwolle	36 244	70 886	65 734	127 516
804	Bekleidung aus Seide oder Chemiefasern, ausgenommen aus Gewirken od. Gestrickten	22 067	58 803	41 702	108 531
805	Bekleidung aus Wolle und anderen Tierhaaren, ausg. aus Gewirken oder Gestrickten	3 680	15 327	8 171	34 485
806	Bekleidung aus Baumwolle ausg. aus Gewirken oder Gestrickten	32 328	85 362	59 564	155 943
807	Bekleidung aus Flachs, Hanf und dgl.	4 658	17 633	8 916	32 783
801-07	Bekleidung zusammen	119 848	305 009	226 453	573 612
808	Kopfbedeckungen	2 569	4 630	4 992	8 382
809	Textilerzeugnisse, a.n.g.	75 227	47 684	166 509	103 090
810	Pelzwaren	72	335	270	1 038
811	Schuhe	47 579	92 269	92 851	174 952
812	Lederwaren und Lederbekleidung (ausg. Schuhe)	28 067	30 543	53 458	62 847
813	Papierwaren	250 921	36 485	528 227	78 516
814	Druckerzeugnisse	60 367	21 336	176 516	52 815
815	Holzwaren (ohne Möbel)	220 761	20 517	539 732	45 023
816	Kautschukwaren	197 800	63 723	296 610	108 117
817	Waren aus Stein	41 308	5 972	98 156	12 944
818	Keramische Erzeugnisse, ohne Baukeramik	102 246	16 542	192 430	31 981
819	Glaswaren	77 220	20 932	180 628	45 703
820	Werkzeuge, Schneidwaren und EBbestecke aus unedlen Met.	21 368	29 441	41 060	53 069
823	Waren aus Kupfer und Kupferlegierungen	4 867	3 666	10 296	7 897

Noch: 3. Einfuhr Bayerns nach Warengruppen und Warenuntergruppen

Nr. d. Systematik	Warengruppe Warenuntergruppe	Februar	2006	Januar bis	Februar	2006
		dt=100 KG	1000 EUR	dt=100 KG	1000 EUR	1000 EUR
8	Fertigwaren - Enderzeugnisse					
829	Eisen-, Blech und Metallwaren, a.n.g.	518 010	151 404	1 058 351		318 208
831	Waren aus Wachs oder Fetten	10 437	3 051	19 215		6 250
832	Waren aus Kunststoffen	286 971	112 996	563 540		237 133
833	Fotochemische Erzeugnisse	2 847	4 130	10 270		14 506
834	Pharmazeutische Erzeugnisse	7 300	105 386	22 043		208 146
835	Duftstoffe und Körperpflege- mittel	26 344	16 867	43 488		32 450
839	Chemische Enderzeugn., a.n.g.	356 679	74 681	718 759		137 592
841	Kraftmaschinen (ohne Motoren für Ackerschlepper, Luft- und Straßenfahrzeuge)	8 870	14 821	14 793		27 932
842	Pumpen und Kompressoren	54 039	42 246	121 276		87 979
843	Armaturen	11 965	18 249	24 539		38 533
844	Lager, Getriebe, Zahnräder und Antriebs Elemente	148 946	124 307	297 734		234 494
845	Hebezeuge und Fördermittel	77 741	36 390	159 014		80 435
846	Landwirtschaftliche Maschinen (einschl. Ackerschlepper)	67 563	26 202	119 451		49 195
847	Maschinen für das Textil-, Bekleidungs- und Ledergewerbe	6 416	8 057	11 831		14 637
848	Maschinen für das Ernährungs- gewerbe und die Tabakverarb.	2 274	5 432	4 176		9 259
849	Bergwerks-, Bau- und Baustoff- maschinen	163 231	58 688	227 311		80 602
850	Guss- und Walzwerkstechnik	648	554	1 825		1 540
851	Maschinen für die Be- und Verarbeitung von Kautschuk oder Kunststoffen	19 530	14 242	34 136		29 647
852	Werkzeugmaschinen	62 009	47 286	133 317		108 427
853	Büromaschinen und automatische Datenverarbeitungsmaschinen	67 382	564 685	154 073		1 258 812
854	Maschinen für das Papier- und Druckgewerbe	9 190	15 155	18 122		28 366
859	Maschinen, a.n.g.	86 615	125 605	166 768		266 345
841-59	Maschinen zusammen	786 419	1 101 918	1 488 365		2 316 205
860	Sportgeräte	24 004	19 589	44 003		33 960
861	Geräte zur Elektrizitäts- erzeugung und -verteilung	334 620	401 216	620 355		765 908
862	Elektrische Lampen und Leuchten	43 670	37 737	81 224		74 695
863	Nachrichtentechnische Geräte und Einrichtungen	6 916	101 073	14 998		201 299
864	Rundfunk- und Fernsehgeräte, phono- u. videot. Geräte	69 007	147 355	147 735		320 242
865	Elektronische Bauelemente	34 488	475 144	75 743		1 020 856
869	Elektrotechnische Erzeugnisse, a.n.g.	166 616	162 573	345 154		319 960
871	Medizinische Geräte und orthopädische Vorrichtungen	15 067	91 061	31 263		198 127
872	Mess-, steuerungs- und regelungstechnische Erzeugnisse	14 093	117 572	27 197		230 763
873	Optische und fotografische Geräte	4 762	44 174	9 342		90 588
874	Uhren	2 555	21 328	4 623		36 342
875	Möbel	282 524	127 305	533 707		277 393
876	Musikinstrumente	5 612	5 630	10 270		11 013
877	Spielwaren	29 884	44 536	65 632		96 225
878	Schmuckwaren, Gold- und Silberschmiedewaren	418	10 533	874		20 904
881	Schienenfahrzeuge	14 541	17 892	30 056		28 250
882	Wasserfahrzeuge	569	621	946		947
883	Luftfahrzeuge	8 688	432 417	19 318		707 764
884	Fahrgestelle, Karosserien, Motoren, Teile und Zubehör für Kraftfahrzeuge u. dgl.	734 123	621 546	1 399 122		1 160 692
885	Personenkraftwagen und Wohnmobile	259 567	345 437	464 816		609 131
886	Busse	4 202	1 953	7 109		3 627
887	Lastkraftwagen und Spezialfahrzeuge	82 638	54 496	149 169		99 558
888	Fahrräder	11 504	17 816	22 730		32 795
889	Fahrzeuge, a.n.g.	102 245	37 657	158 763		62 292
891	Vollständige Fabrikations- anlagen	32	28	33		29
896	Enderzeugnisse, a.n.g.	41 599	134 854	75 839		224 949
	Summe Fertigwaren- Enderzeugnisse	5 539 173	5 741 062	10 872 244		11 258 785
	Summe Fertigwaren	10 359 645	6 369 799	20 893 726		12 530 783
	Summe Gewerbliche Wirtschaft	46 708 601	7 653 386	110 497 823		15 581 899
901	Rückwaren	-	-	-		-
903	Ersatzlieferungen	-	-	-		-
904	Andere nicht aufgliederbare Warenverkehrs	2 658 781	629 238	5 515 130		1 243 122
<b>S u m m e I n s g e s a m t</b>		<b>53 196 252</b>	<b>8 678 430</b>	<b>123 751 519</b>		<b>17 634 018</b>

4. Einfuhr Bayerns nach Erdteilen, Ursprungsländern und Ländergruppen

Nr. des Landes	Erdteil Ursprungsland Ländergruppe	Februar 2006		Januar bis Februar 2006	
		dt=100 KG	1000 EUR	dt=100 KG	1000 EUR
<b>E u r o p a</b>					
001	Frankreich	1 833 903	522 873	3 982 226	994 646
003	Niederlande	1 601 885	416 196	2 993 048	785 901
005	Italien	2 801 321	632 067	5 647 192	1 250 572
006	Vereinigtes Königreich	912 532	441 070	1 791 467	764 431
007	Irland	87 045	118 432	145 229	285 246
008	Dänemark	141 874	46 239	285 736	99 154
009	Griechenland	179 502	37 748	353 891	64 559
010	Portugal	64 938	67 381	138 934	126 006
011	Spanien	594 944	172 531	1 197 962	323 935
013	Schweden	580 105	92 362	1 130 581	189 723
014	Finnland	432 786	39 364	807 431	72 315
015	Österreich	4 590 718	965 847	10 627 054	1 859 081
017	Belgien	1 092 799	241 341	2 331 043	442 481
018	Luxemburg	85 678	25 136	149 774	47 581
020	Ceuta	125	10	237	23
023	Melilla	-	-	-	-
024	Island	527	281	588	553
028	Norwegen	145 396	14 335	290 539	35 758
037	Liechtenstein	2 469	2 987	5 120	6 539
039	Schweiz	495 940	186 692	1 010 695	374 248
041	Färöer	25	29	25	35
043	Andorra	-	-	1	2
044	Gibraltar	-	-	-	-
045	Heiliger Stuhl	0	12	0	129
046	Malta	4 658	3 758	8 050	7 845
047	San Marino	108	167	136	258
052	Türkei	172 369	114 874	410 734	232 274
053	Estland	9 286	1 607	15 467	2 992
054	Lettland	53 887	5 954	189 157	12 307
055	Litauen	42 872	11 222	73 311	14 614
060	Polen	1 190 020	174 660	2 528 479	369 596
061	Tschechische Republik	3 229 607	374 706	6 009 509	839 228
063	Slowakei	649 592	112 791	1 371 281	198 398
064	Ungarn	751 620	301 484	1 693 035	595 126
066	Rumänien	106 945	78 762	226 509	157 153
068	Bulgarien	54 145	19 185	119 525	39 752
070	Albanien	1 778	538	5 082	1 401
072	Ukraine	57 947	19 054	127 916	35 813
073	Weißrußland (Belarus)	36 153	2 290	64 864	4 033
074	Republik Moldau	55	300	290	870
075	Russische Föderation	14 860 290	435 447	47 919 615	1 389 184
076	Georgien	1 978	81	4 262	580
077	Armenien	28	11	96	22
078	Aserbaidshjan	955 990	37 104	1 369 380	52 401
079	Kasachstan	5 793 004	220 672	10 187 609	382 744
080	Turkmenistan	50 520	1 856	50 520	1 856
081	Usbekistan	4 030	454	5 762	682
082	Tadschikistan	-	-	-	-
083	Kirgisistan	11	125	11	125
091	Slowenien	213 331	63 498	423 595	128 421
092	Kroatien	41 482	17 242	85 641	37 411
093	Bosnien und Herzegowina	35 254	5 733	72 875	11 714
094	Serbien und Montenegro	-	-	-	-
095	Kosovo	-	-	170	1
096	Mazedonien	30 914	4 712	57 711	8 432
097	Montenegro	1 921	110	1 921	110
098	Serbien	137 412	9 511	263 350	18 630
600	Zypern	4 059	1 826	7 067	4 088
	<b>Summe Europa</b>	<b>44 135 778</b>	<b>6 042 670</b>	<b>106 181 700</b>	<b>12 270 980</b>
<b>A f r i k a</b>					
204	Marokko	16 423	5 077	25 196	9 787
208	Algerien	94	126	94	129
212	Tunesien	14 916	20 568	27 868	36 692
216	Libyen	5 438 189	201 052	8 831 012	327 090
220	Agypten	5 725	1 920	13 476	4 216
224	Sudan	848	129	3 096	602
228	Mauretanien	2	2	3	5
232	Mali	2	23	2	23
236	Burkina Faso	693	71	695	75
240	Niger	2	9	20	22
244	Tschad	-	-	-	-
247	Kap Verde	-	-	2	1
248	Senegal	17	5	30	7
252	Gambia	8	12	8	12
257	Guinea-Bissau	-	-	-	-
260	Guinea	13	10	259	30
264	Sierra Leone	3 838	1 057	5 485	1 369
268	Liberia	-	-	-	-
272	Elfenbeinküste	882	72	2 924	229
276	Ghana	5 019	420	8 994	934
280	Togo	76	41	141	60
284	Benin	-	-	0	2
288	Nigeria	838 539	31 128	2 279 990	84 932

Noch: 4. Einfuhr Bayerns nach Erdteilen, Ursprungsländern und Ländergruppen

Nr. des Landes	Erdteil Ursprungsland Ländergruppe	2006		2005	
		Februar dt=100 KG	1000 EUR	Januar bis Februar dt=100 KG	1000 EUR
<b>A f r i k a</b>					
302	Kamerun	1 741	155	4 369	364
306	Zentralafrikanische Republik	-	-	-	-
310	Äquatorialguinea	-	-	-	-
311	Sao Tome und Principe	-	-	0	6
314	Gabun	-	-	-	-
318	Republik Kongo	-	-	3	2
322	Demokratische Republik Kongo	38	91	517	112
324	Ruanda	-	-	-	-
328	Burundi	-	-	127	46
329	St. Helena u. zugehör. Geb.	-	-	20	18
330	Angola	6	3	6	3
334	Äthiopien	107	33	174	48
336	Eritrea	-	-	-	-
338	Dschibuti	-	-	-	-
342	Somalia	11	17	11	17
346	Kenia	681	388	948	616
350	Uganda	66	25	243	39
352	Tansania	497	214	1 222	554
355	Seyschellen u. zugehör. Geb.	371	98	428	113
357	Brit.Territorium im Ind.Ozean	-	-	-	-
366	Mosambik	9 173	1 764	11 343	2 120
370	Madagaskar	132	183	3 569	900
373	Mauritius	849	965	2 192	1 659
375	Komoren	1	1	1	1
377	Mayotte	-	-	521	16
378	Sambia	2	1	134	7
382	Simbabwe	2 367	764	3 131	928
386	Malawi	3 287	1 027	9 957	3 366
388	Südafrika	662 964	44 353	1 152 893	84 772
389	Namibia	14	26	59	124
391	Botsuana	-	-	5	14
393	Swasiland	-	-	-	-
395	Lesotho	-	-	-	-
	<b>Summe Afrika</b>	<b>7 007 592</b>	<b>311 830</b>	<b>12 391 168</b>	<b>562 061</b>
<b>A m e r i k a</b>					
400	USA	365 142	760 552	801 343	1 539 966
404	Kanada	128 766	27 083	315 491	48 995
406	Grönland	-	-	-	-
408	St. Pierre und Miquelon	-	-	-	-
412	Mexiko	8 451	12 445	18 359	26 044
413	Bermuda	-	-	1	1
416	Guatemala	842	221	1 266	333
421	Belize	-	-	-	-
424	Honduras	301	71	544	130
428	El Salvador	4	35	104	79
432	Nicaragua	190	38	381	78
436	Costa Rica	9 231	8 113	25 267	16 815
442	Panama	223	27	223	31
446	Anguilla	8	9	23	38
448	Kuba	2 746	829	5 587	1 654
449	St.Christoph(St.Kitts)-Nevis	12	68	24	132
452	Haiti	4	7	79	12
453	Bahamas	-	-	0	1
454	Turks- und Caicosinseln	-	-	-	-
456	Dominikanische Republik	602	250	2 529	852
457	Amerikan. Jungferninseln	-	-	-	-
459	Antigua und Barbuda	-	-	-	-
460	Dominica	-	-	0	1
463	Kaimaninseln	-	-	-	-
464	Jamaika	61	28	161	106
465	St. Lucia	-	-	-	-
467	St.Vincent und die Grenadinen	-	-	-	-
468	Britische Jungferninseln	-	-	0	1
469	Barbados	0	4	578	220
470	Montserrat	-	-	-	-
472	Trinidad und Tobago	1 017	83	1 022	94
473	Grenada	6	5	390	218
474	Aruba	-	-	-	-
478	Niederländische Antillen	0	1	8	16
480	Kolumbien	57 618	1 936	121 584	3 482
484	Venezuela	6	5	8	7
488	Guyana	285	16	285	17
492	Suriname	-	-	0	19
500	Ecuador	10 826	979	16 463	1 456
504	Peru	7 735	3 772	18 209	8 050
508	Brasilien	228 152	36 164	444 903	70 827
512	Chile	32 886	12 886	113 870	42 514
516	Bolivien	47	64	751	163
520	Paraguay	2 356	223	5 966	618
524	Uruguay	1 171	656	1 813	1 066
528	Argentinien	50 394	2 939	99 859	5 179

Noch: 4. Einfuhr Bayerns nach Erdteilen, Ursprungsländern und Ländergruppen

Nr. des Landes	Erdteil Ursprungsland Ländergruppe	2006		2006	
		Februar dt=100 KG	1000 EUR	Januar bis Februar dt=100 KG	1000 EUR
<b>A m e r i k a</b>					
529	Falklandinseln	-	-	-	-
	Summe Amerika	909 081	869 507	1 997 093	1 769 216
<b>A s i e n</b>					
604	Libanon	13	8	24	36
608	Syrien	785	624	504 241	15 106
612	Irak	-	-	-	-
616	Iran	9 476	2 085	13 264	3 948
624	Israel	15 676	19 936	30 727	33 173
625	Besetzte palästin.Gebiete	-	-	-	-
626	Osttimor	-	-	-	-
628	Jordanien	301	168	1 033	202
632	Saudi-Arabien	5 614	737	428 176	13 219
636	Kuwait	6	4	472	182
640	Bahrain	1 853	468	3 032	785
644	Katar	4	16	11	80
647	Vereinigte Arabische Emirate	9 487	8 047	14 535	10 804
649	Oman	1	6	12	58
653	Jemen	-	-	1	20
660	Afghanistan	2	12	2	12
662	Pakistan	10 071	7 292	21 640	12 521
664	Indien	53 496	37 456	121 649	80 099
666	Bangladesch	9 379	8 218	18 860	16 898
667	Malediven	24	28	52	60
669	Sri Lanka	2 742	2 202	4 718	4 205
672	Nepal	118	331	411	811
675	Bhutan	-	-	-	-
676	Myanmar	1 404	1 493	2 279	2 741
680	Thailand	25 547	38 426	49 891	84 968
684	Laos	99	365	157	551
690	Vietnam	33 673	21 393	57 459	42 010
696	Kambodscha	1 051	1 750	2 068	3 130
700	Indonesien	52 144	40 834	101 635	74 179
701	Malaysia	34 443	114 159	65 329	233 507
703	Brunei	-	-	4	9
706	Singapur	7 434	68 174	14 459	143 370
708	Philippinen	5 402	33 759	13 185	76 785
716	Mongolei	0	14	7	18
720	Volksrepublik China	707 629	628 551	1 381 454	1 326 576
724	Nordkorea	46	60	50	89
728	Südkorea	29 242	35 063	52 501	71 809
732	Japan	53 657	243 843	130 264	495 880
736	Taiwan	36 267	95 488	70 076	184 252
740	Hongkong	16 592	34 459	35 471	77 444
743	Macau	1 372	3 446	3 193	8 140
	Summe Asien	1 125 050	1 448 918	3 142 340	3 017 677
<b>A u s t r a l i e n - O z e a n i e n</b>					
800	Australien	9 759	3 004	18 357	8 470
801	Papua-Neuguinea	1 221	159	3 465	494
803	Nauru	-	-	-	-
804	Neuseeland	7 582	2 216	17 103	4 935
806	Salomonen	-	-	-	-
807	Tuvalu	-	-	-	-
809	Neukaledonien u. zugehör. Geb.	0	1	3	15
811	Wallis und Futuna	-	-	-	-
812	Kiribati	-	-	-	-
813	Pitcairn	-	-	-	-
815	Fidschi	1	11	1	11
816	Vanuatu	1	7	1	10
817	Tonga	-	-	-	-
819	Samoa	-	-	-	-
820	Nördl. Marianen	2	9	3	15
822	Französisch-Polynesien	183	77	183	77
823	Föder. Staaten v. Mikronesien	1	8	1	8
824	Marshall-Inseln	-	-	-	-
825	Palau	-	-	-	-
830	Amerikanisch-Samoa	-	-	-	-
831	Guam	-	-	-	-
832	Amerik. Überseeinseln, kleinere	1	13	1	16
833	Kokosinseln (Keelinginseln)	-	-	-	-
834	Weihnachtsinsel	-	-	-	-
835	Heard und McDonaldinseln	-	-	-	-
836	Norfolkinsel	-	-	-	-
837	Cookinseln	-	-	100	33
838	Niue	-	-	-	-
839	Tokelauinseln	-	-	-	-
891	Antarktis	-	-	-	-
892	Bouvetinsel	-	-	-	-
893	Südorg. u. d. Süd. Sandwichins	-	-	-	-

Noch: 4. Einfuhr Bayerns nach Erdteilen, Ursprungsländern und Ländergruppen

Nr. des Landes	Erdteil Ursprungsland Ländergruppe	Februar 2006		Januar bis Februar 2006	
		dt=100 KG	1000 EUR	dt=100 KG	1000 EUR
<b>A u s t r a l i e n - O z e a n i e n</b>					
894	Französische Südgebiete	-	-	-	-
	Summe Australien-Ozeanien	18 751	5 505	39 219	14 083
<b>V e r s c h i e d e n e s</b>					
950	Schiffs- u. Luftfahrzeugbedarf	-	-	-	-
958	Nicht ermittelte Länder	-	-	-	-
	Summe Verschiedenes	-	-	-	-
<b>S u m m e I n s g e s a m t</b>		<b>53 196 252</b>	<b>8 678 430</b>	<b>123 751 519</b>	<b>17 634 018</b>
<b>I n d u s t r i a l . w e s t l . L ä n d e r</b>					
davon					
	EU-Länder	21 148 960	4 870 094	43 900 519	9 478 248
	dar. Euro-Länder	13 365 518	3 238 915	28 373 784	6 252 325
	EFTA-Länder	644 332	204 296	1 306 942	417 098
	Übrige europäische Länder	172 627	115 093	411 134	232 720
	USA und Kanada	493 908	787 635	1 116 834	1 588 961
	Übrige Länder	733 962	293 416	1 318 617	594 058
	Summe Industrial. westl. Länder	23 193 790	6 270 535	48 054 045	12 311 085
<b>M i t t e l - u . o s t e u r o p . L ä n d e r</b>					
		22 169 859	853 187	60 563 105	2 142 914
	Summe Mittel-u.osteurop. Länder	22 169 859	853 187	60 563 105	2 142 914
<b>E n t w i c k l u n g s l ä n d e r</b>					
davon in					
	Afrika	6 344 629	267 477	11 238 274	477 289
	Amerika	415 173	81 872	880 259	180 255
	Asien	330 043	555 056	1 573 107	1 153 104
	Ozeanien	1 410	285	3 760	678
	Summe Entwicklungsländer	7 091 254	904 690	13 695 400	1 811 326
<b>S t a a t s h a n d e l s l ä n d e r i n A s i e n</b>					
		741 349	650 019	1 438 969	1 368 693
	Summe Staatshandelsländer in Asien	741 349	650 019	1 438 969	1 368 693
<b>T i g e r l ä n d e r</b>					
		207 071	460 364	402 552	946 323
	Summe Tigerländer	207 071	460 364	402 552	946 323